

INFORMAZIONI SULLA PROCEDURA DI ACQUISTO

Nr. Procedura 174888  
 Codice ident. Gara (CIG) 963479545B  
 Codice Unico di Progetto (CUP) I81F22001460006  
 Strumento di acquisto  MePa  
 Iniziativa/Bando Servizi

I.C. - "PASCOLI-GIOVINAZZI"-CASTELLANETA  
 Prot. 0000722 del 02/02/2023  
 VI-2 (Uscita)

INFORMAZIONI SULLA FASE DELLA PROCEDURA

Nr. fase 7139056 Data creazione 29/12/2022 11:58  
 Nome fase Ordine  
 Giorni per accettazione 4 giorni lavorativi a partire dalla data di invio  
 Giorni per annullamento 4 giorni lavorativi a partire dalla data di invio

DATI DELL'AMMINISTRAZIONE

Ente acquirente ISTITUTO COMPRENSIVO - PASCOLI - GIOVINAZZI  
 Ufficio ISTITUTO COMPRENSIVO PASCOLI GIOVINAZZI  
 Codice fiscale 90214540735 Codice univoco ufficio IPA Non presente  
 Indirizzo sede VIA MAZZINI,25  
 Città 74011 - CASTELLANETA(TA)  
 Recapito telefonico 0998491143  
 Email TAIC860004@ISTRUZIONE.IT  
 Punto Ordinante ANGELICA MOLFETTA / CF: MLFNLC68B43E0385

QUESTO DOCUMENTO NON HA VALORE SE PRIVO DELLA SOTTOSCRIZIONE A MEZZO FIRMA DIGITALE



Riepilogo economico

Codice articolo	Descrizione	Prezzo	Quantità	Aliquota IVA %	Importo IVA esclusa
INF- WEB001IST	Modello standard di sito web scolastico - Avviso 1.4.1 PNRR Scuole	€ 5982,00/servizio	1	22 %	€ 5982,00

<b>Totale ordine(IVA esclusa)</b>	€ 5982,00
<b>Totale sconti applicati</b>	Non presente
<b>Totale IVA</b>	€ 1316,04
<b>Totale ordine (IVA inclusa)</b>	<b>€ 7298,04</b>

Dettaglio articoli

ARTICOLO PRINCIPALE

Codice articolo	INF-WEB001IST
Nome commerciale	Modello standard di sito web scolastico - Avviso 1.4.1 PNRR Scuole
Centro di costo	Non presente

Caratteristiche

**Nome del servizio:** Modello standard di sito web scolastico - Avviso 1.4.1 PNRR Scuole - **Descrizione tecnica:** Servizi di realizzazione del sito istituzionale della Scuola secondaria di 1° e 2° grado - Tipologia servizio I livello: sito - Tipologia servizio II livello: realizzazione - **Formazione:** 16 ore - **Tempo consegna piano operativo:** 30 giorni lavorativi - **Codice CPV:** 72000000-5-Servizi informatici: consulenza, sviluppo di software, Internet e supporto - **Prezzo:** 5982,00 - **Unità di vendita:** servizio - **Area di erogazione:** ITALIA - **Codice articolo fornitore:** INF-WEB001IST - **Tipologia Servizio I livello:** sito - **Tipologia Servizio II livello:** realizzazione - **Tipo contratto:** acquisto - **Modalità di supporto al collaudo e al rilascio in esercizio:** on site e presso il fornitore - **Allegato:** codice inf-web001ist con allegato mepa - compresso.pdf - **Modalità di formazione:** on site e da remoto (e-learning) - **Codice CPV:** 72000000-5: Servizi informatici: consulenza, sviluppo di software, Internet e supporto - **Copertura oraria di assistenza remota:** da lun - a ven x 8h - **Tempo di consegna del piano operativo:** 30 giorni lavorativi - **Formazione:** 16 ore

**Disciplina ed altri elementi applicabili al presente contratto**

Con la sottoscrizione e l'invio del presente Ordine Diretto, la Stazione Appaltante accetta l'offerta contenuta nel Catalogo del Fornitore con riferimento al Bene/Servizio sopra indicato, determinando la conclusione del contratto, il quale deve intendersi composto, oltre che dal presente ordine diretto, dalle relative Condizioni generali ad esso applicabili. Il presente documento di ordine è esente da registrazione fiscale, salvo che in caso d'uso.

**ATTENZIONE**

Questo documento non ha valore se privo della sottoscrizione a mezzo firma digitale.

**Modello Standard di sito web scolastico – Avviso 1.4.1. PNRR Scuole**

Q. tà	CODICE MEPA	DESCRIZIONE	Costo Iva Esclusa
01	INF-WEB001IST	Servizio di implementazione di un modello standard di sito web destinato alle comunità scolastiche attraverso personalizzazione, integrazione CMS e migrazione dei contenuti, secondo modelli e sistemi progettuali comuni riportati in Allegato 2 dell'Avviso PNRR Missione 1 - Componente 1 - Investimento 1.4 "Servizi e cittadinanza digitale" - Misura 1.4.1 "Esperienza del cittadino nei servizi pubblici" Scuole (Aprile 2022) - Tipologia servizio I livello: Sito web - Tipologia servizio II livello: Realizzazione - Formazione: 16 ore - Tempo consegna piano operativo: 30 giorni lavorativi - Codice CPV: 72000000-5-Servizi informatici: consulenza, sviluppo di software, Internet e supporto.	€ 5.982,00
01		Notebook o similari convertibili 2 in 1 da destinare al Vs personale che sarà preposto per la gestione ordinaria del sito web istituzionale.	€ 0



**ISTITUTO COMPRESIVO STATALE  
VITTORIO ALFIERI**

Sede Centrale: Corso Italia, 159 - 74121 - Taranto - Tel. 099.736.90.28

Plesso Don Milani: Via Veneto, 110 74121 – Taranto – Tel. 099.805.14.17

Plesso Tommaso Fiore: Via delle Cheradi, 6 - 74121 - Taranto - Tel. 099.33.95.66

CF: 90121800735 - IPA: istsc\_taic81700t – Codice Univoco FE: UF7F76

[www.icalfierita.edu.it](http://www.icalfierita.edu.it) [taic81700t@pec.istruzione.it](mailto:taic81700t@pec.istruzione.it) [taic81700t@istruzione.it](mailto:taic81700t@istruzione.it)

ICS "Vittorio Alfieri" - Taranto  
Prot. 0006953 del 26/07/2022  
II-9 (Uscite)

**PIANO NAZIONALE DI RIPRESA E RESILIENZA**

**MISSIONE 1 - COMPONENTE 1 - INVESTIMENTO 1.4 "SERVIZI E CITTADINANZA DIGITALE"**

**MISURA 1.4.1 "ESPERIENZA DEL CITTADINO NEI SERVIZI PUBBLICI" - SCUOLE (APRILE 2022)**

**FINANZIATO DALL'UNIONE EUROPEA - NextGenerationEU**

**Oggetto: Indagine di mercato e confronto competitivo a cura della Rete "Scuola Digitale", SENZA PREVISIONE ALCUNA DI STIPULA DEL CONTRATTO, finalizzata esclusivamente alla richiesta dell'attivazione di uno specifico codice MEPA all'operatore individuato, riservato alle scuole della Rete, al fine di eventuale affidamento diretto della realizzazione del sito web istituzionale (PNRR Scuola – Avviso 1.4.1) delle scuole aderenti alla Rete "Scuola Digitale", ai sensi dell'art. 36 del D. Lgs. n. 50/2016 e del DL 77/2021.**

**PREMESSA**

Il Piano nazionale di ripresa e resilienza (PNRR) ha l'obiettivo di trasformare in profondità la Pubblica Amministrazione, attraverso una strategia di digitalizzazione attiva a più livelli. La Missione 1 Componente 1 (M1C1), in particolare con il sub-investimento 1.4.1, ha come obiettivo di migliorare l'esperienza dei cittadini nella fruizione di siti e servizi digitali, grazie all'adozione di modelli standard che favoriscano accessibilità, efficacia e inclusività, risultando in una maggiore equità per tutti i cittadini.

Il Ministero dell'istruzione e il Dipartimento per la trasformazione digitale hanno messo a punto un **modello standard di sito web istituzionale per le scuole secondarie di 1° e 2° grado**, in modo da offrire a genitori, studenti e all'intera comunità scolastica un punto di accesso semplice e trasversale alle esigenze degli utenti, realizzato sulla base dei principi di progettazione user centred (costruito in base alle necessità degli utenti) e realizzato grazie alle risorse che compongono il design system del Paese, messo a disposizione tramite il progetto Designers Italia<sup>1</sup>.

La presente procedura è promossa e realizzata dalla Rete "Scuola Digitale", per il tramite dell'ICS Alfieri di Taranto in qualità di scuola Capofila, a beneficio delle istituzioni scolastiche aderenti che potranno autonomamente, liberamente e consapevolmente riferirsi alla presente procedura per l'eventuale affidamento diretto della realizzazione del sito web istituzionale (PNRR Scuola – Avviso 1.4.1), secondo le risultanze della presente procedura e secondo quanto descritto nel capitolato tecnico.

La presente indagine di mercato e confronto competitivo tra operatori NON PREVEDE E NON PRELUDE AD ALCUNA DI STIPULA DI CONTRATTO, essendo finalizzata esclusivamente alla richiesta dell'attivazione di uno specifico codice MEPA all'operatore individuato, riservato alle scuole della Rete, al fine di eventuale affidamento diretto della realizzazione del sito web istituzionale (PNRR Scuola – Avviso 1.4.1) delle scuole aderenti alla Rete "Scuola Digitale".

<sup>1</sup> <https://designers.italia.it/modello/scuole>





**ISTITUTO COMPRENSIVO STATALE  
VITTORIO ALFIERI**

Sede Centrale: Corso Italia, 159 - 74121 - Taranto - Tel. 099.736.90.28

Plesso Don Milani: Via Veneto, 110 74121 – Taranto – Tel. 099.805.14.17

Plesso Tommaso Fiore: Via delle Cheradi, 6 - 74121 - Taranto - Tel. 099.33.95.66

CF: 90121800735 - IPA: istsc\_taic81700t – Codice Univoco FE: UF7F76

[www.icalfierita.edu.it](http://www.icalfierita.edu.it) [taic81700t@pec.istruzione.it](mailto:taic81700t@pec.istruzione.it) [taic81700t@istruzione.it](mailto:taic81700t@istruzione.it)

In riferimento al **Decreto Legge 77/2021**, (cosiddetto Decreto Semplificazioni bis):

- resta ferma l'esigenza che **siano scelti soggetti in possesso di pregresse e documentate esperienze, analoghe a quelle oggetto di affidamento**, anche individuati tra coloro che risultano iscritti in elenchi o albi istituiti dalla stazione appaltante, e comunque nel rispetto del principio di rotazione.
- quanto all'eventuale richiesta di preventivi ed alle relative modalità, **rientra nella discrezionalità della Stazione appaltante, competente in materia, determinare le modalità attraverso cui addivenire all'individuazione del proprio contraente diretto.**
- l'eventuale confronto dei preventivi di spesa forniti da due o più operatori economici rappresenta comunque una **best practice**, salvo che ciò comporti una eccessiva dilazione dei tempi di affidamento che, invece, sarebbe in contrasto con la ratio che avvolge l'intero decreto semplificazioni.

Il Responsabile del procedimento, ai sensi dell'art. 31, del D.Lgs n.50/2016, è il Dirigente Scolastico della Scuola Capofila della Rete, Maria Arcangela Colucci.

### **1. OGGETTO DELLA PRESENTE PROCEDURA**

La presente procedura si inquadra all'interno della Missione 1 Componente 1 del PNRR, finanziato dall'UE nel contesto dell'iniziativa NextGenerationEU, nell'ambito dell'Investimento 1.4 "SERVIZI E CITTADINANZA DIGITALE", Misura 1.4.1. "ESPERIENZA DEL CITTADINO NEI SERVIZI PUBBLICI"<sup>2</sup> ed è finalizzata ad individuare, mediante **indagine di mercato e confronto competitivo a cura della Rete "Scuola Digitale"** la miglior offerta per **l'implementazione di un modello standard di siti web destinato alle comunità scolastiche.**

**Le attività previste, compiutamente specificate e dettagliate nel capitolato tecnico si riferiscono alla personalizzazione, integrazione CMS e migrazione dei contenuti, secondo modelli e sistemi progettuali comuni riportati in Allegato 2 del relativo Avviso 1.4.1 del PNRR Scuole.**

Con "esperienza d'uso del sito istituzionale" si intende come i cittadini fruiscono del sito dell'istituto scolastico di appartenenza, ovvero delle interfacce digitali esposte al pubblico all'indirizzo istituzionale, organizzate in maniera da fornire a studenti, personale docente, personale ATA, genitori e, in generale, a tutti i cittadini informazioni aggiornate e provenienti da fonte certa, istituzionale e riconoscibile, in merito a:

- Scuola di appartenenza
- Servizi
- Novità
- Didattica

nonché tutti i documenti considerati di interesse per la comunità scolastica.

<sup>2</sup> Del quale si richiamano integralmente i riferimenti normativi previsti dall'art. 2





**ISTITUTO COMPRENSIVO STATALE  
VITTORIO ALFIERI**

Sede Centrale: Corso Italia, 159 - 74121 - Taranto - Tel. 099.736.90.28

Plesso Don Milani: Via Veneto, 110 74121 – Taranto – Tel. 099.805.14.17

Plesso Tommaso Fiore: Via delle Cheradi, 6 - 74121 - Taranto - Tel. 099.33.95.66

CF: 90121800735 - IPA: istsc\_taic81700t – Codice Univoco FE: UF7F76

[www.icalfierita.edu.it](http://www.icalfierita.edu.it) [taic81700t@pec.istruzione.it](mailto:taic81700t@pec.istruzione.it) [taic81700t@istruzione.it](mailto:taic81700t@istruzione.it)

L'obiettivo è di **mettere a disposizione dei cittadini interfacce coerenti, fruibili e accessibili secondo il modello di sito per le scuole**, in conformità con quanto previsto dalle Linee guida emanate ai sensi del CAD, e dalle Linee guida sull'accessibilità degli strumenti informatici. L'adozione del modello consente di ridurre i costi e i tempi di sviluppo dell'offerta digitale da parte delle scuole, permettendo a ciascun istituto scolastico di concentrare le risorse sulle attività a valore aggiunto, in particolare i contenuti e la didattica. Il modello si prefigge lo scopo di promuovere la digitalizzazione e migliorare l'esperienza di fruizione dei cittadini, attraverso strumenti e componenti predefiniti, a supporto della progettazione e dello sviluppo, tenendo in considerazione le necessità di tutti gli stakeholder coinvolti: cittadini, enti, i veri e propri utilizzatori del modello, e le figure operative che lo dovranno implementare. Il sito web dell'istituzione scolastica andrà ridisegnato secondo le modalità descritte nel paragrafo "Implementazione del modello di sito per le scuole". Il sito sarà reso disponibile secondo quanto previsto dal paragrafo "Raggiungimento dell'obiettivo di conformità al modello sito per le scuole".

La presente procedura, predisposta nel rispetto dei principi di libera concorrenza, non discriminazione, trasparenza, proporzionalità e pubblicità, non costituisce invito a partecipare a gara pubblica, né un'offerta al pubblico (art. 1336 del codice civile) o promessa al pubblico (art. 1989 del codice civile), ma ha lo scopo di esplorare le possibilità offerte dal mercato al fine di affidare direttamente la fornitura.

L'indagine in oggetto non comporta l'instaurazione di posizioni giuridiche od obblighi negoziali. Il presente avviso, pertanto, non vincola in alcun modo questa Stazione Appaltante che si riserva, comunque, di sospendere, modificare o annullare il presente avviso esplorativo e di non dar seguito al successivo procedimento di affidamento diretto, senza che i soggetti proponenti possano vantare alcuna pretesa.

I preventivi ricevuti si intenderanno impegnativi per il fornitore per un periodo di massimo 60 giorni di calendario, mentre non saranno in alcun modo impegnativi per la Stazione Appaltante, per la quale resta salva la facoltà di procedere o meno a successive e ulteriori richieste di offerte volte all'affidamento della fornitura in di cui all'oggetto. L'eventuale successiva fase della procedura verrà gestita mediante la trattativa diretta del Mercato Elettronico della Pubblica Amministrazione (MEPA) dalle singole istituzioni scolastiche aderenti alla Rete. Pertanto gli operatori economici partecipanti dovranno essere **abilitati al MEPA, categoria INFRASTRUTTURE ICT - MEPA SERVIZI**.

## **2. CAPITOLATO TECNICO**

Il sito web istituzionale dovrà essere realizzato secondo le modalità e le specifiche definite nel capitolato tecnico, con la cosiddetta formula **"chiavi in mano"** e **tassativamente nei tempi richiesti**, attraverso la pianificazione strategica, lo sviluppo informatico, la progettazione creativa, il supporto e la relativa gestione. Il sito web istituzionale dovrà essere implementato **con riferimento al modello messo a disposizione delle istituzioni scolastiche all'indirizzo <https://designers.italia.it/modello/scuole>**. Tale modello comprende tre strumenti fondamentali: **l'architettura dell'informazione del sito, il codice HTML del sito e il tema Wordpress del sito stesso**.



## ISTITUTO COMPRENSIVO STATALE VITTORIO ALFIERI

Sede Centrale: Corso Italia, 159 - 74121 - Taranto - Tel. 099.736.90.28

Plesso Don Milani: Via Veneto, 110 74121 – Taranto – Tel. 099.805.14.17

Plesso Tommaso Fiore: Via delle Cheradi, 6 - 74121 - Taranto - Tel. 099.33.95.66

CF: 90121800735 - IPA: istsc\_taic81700t – Codice Univoco FE: UF7F76

[www.icalfierita.edu.it](http://www.icalfierita.edu.it) [taic81700t@pec.istruzione.it](mailto:taic81700t@pec.istruzione.it) [taic81700t@istruzione.it](mailto:taic81700t@istruzione.it)

Il sito dovrà essere **improntato all'immediatezza e alla facilità d'uso**: dovrà essere organizzato in maniera chiara, attraverso una strutturazione gerarchica dei contenuti, **evitando duplicazioni e ridondanze** e dando risalto alle aree logiche di maggiore interesse, ai servizi strategici. Grande attenzione dovrà essere riservata alla creatività, alla comunicazione, all'usabilità e all'accessibilità, al fine di veicolare e rafforzare l'identità del servizio, supportare gli utenti nella fruizione delle informazioni, accrescere la percezione dei valori del servizio, favorire la comunicazione destinata ai diversi target.

Tutte le interfacce utilizzate per comunicare con l'utenza dovranno essere progettate con un approccio che adotti i **paradigmi tipici del Web 2.0**, in particolare la pulizia di impostazione, l'interattività, il coinvolgimento del fruitore. Tutte le scelte comunicative dovranno quindi riflettere le qualità principali del servizio offerto dal portale: affidabilità, trasparenza, efficacia, innovazione.

### L'ARCHITETTURA DELL'INFORMAZIONE DEL SITO

L'architettura dell'informazione del sito definisce e organizza le informazioni contenute all'interno del sito di una scuola, e rappresenta la guida per la realizzazione delle **strutture di front-end e di back-end** del sito stesso. L'architettura contiene indicazioni sulla gerarchia delle pagine di primo e secondo livello, sulle tipologie di contenuto (content type), sui sistemi di navigazione e sulle tassonomie per tutte le aree del sito, nel quale sono previste quattro sezioni principali:

1. La voce **"Scuola"**, racconta l'istituto dal punto di vista strutturale-organizzativo, con pagine dedicate ai luoghi della scuola, alle strutture organizzative e alle persone, alla sua storia, ai documenti che ne descrivono la natura e gli obiettivi.
2. La voce **"Servizi"** valorizza in una sezione dedicata il grande patrimonio di servizi che una scuola da sempre offre ai suoi studenti, alle famiglie, al personale scolastico.
3. La voce **"Novità"** racchiude le notizie, gli eventi e le circolari che giorno dopo giorno alimentano la vita di una comunità scolastica, insieme ai documenti per i quali è previsto un obbligo di visibilità supplementare (albo).
4. La voce **"Didattica"** espone l'offerta formativa della scuola, con la descrizione dei percorsi di studio, dei progetti e la possibilità di pubblicare approfondimenti didattici.

Attraverso collegamenti indicati chiaramente, è possibile accedere ad altre piattaforme e servizi ad accesso riservato, come il registro elettronico.

### IL CODICE HTML

Per la realizzazione del sito web della scuola, le istituzioni scolastiche e i loro fornitori hanno a disposizione **template di pagine HTML**, già sviluppati e ottimizzati seguendo le migliori pratiche e le Linee guida di riferimento, come ad esempio le Linee guida sull'accessibilità degli strumenti informatici. I template permettono di creare il sito web di una scuola utilizzando qualsiasi tipo di soluzione tecnologica e usano ed estendono inoltre il design system del Paese e la libreria di componenti di sviluppo Bootstrap Italia.



## ISTITUTO COMPRENSIVO STATALE VITTORIO ALFIERI

Sede Centrale: Corso Italia, 159 - 74121 - Taranto - Tel. 099.736.90.28

Plesso Don Milani: Via Veneto, 110 74121 – Taranto – Tel. 099.805.14.17

Plesso Tommaso Fiore: Via delle Cheradi, 6 - 74121 - Taranto - Tel. 099.33.95.66

CF: 90121800735 - IPA: istsc\_taic81700t – Codice Univoco FE: UF7F76

[www.icalfierita.edu.it](http://www.icalfierita.edu.it) [taic81700t@pec.istruzione.it](mailto:taic81700t@pec.istruzione.it) [taic81700t@istruzione.it](mailto:taic81700t@istruzione.it)

### IL TEMA WORDPRESS DEL SITO

Per implementare il modello di sito web per le scuole è possibile utilizzare anche il **tema per WordPress “Design Scuole Italia”**. Si tratta di un tema pronto all’uso, che fornisce alla comunità delle istituzioni scolastiche e ai loro fornitori uno strumento già pronto, che permette di passare rapidamente alla costruzione e alla gestione dei contenuti su una installazione di WordPress sul proprio dominio.

### SINTESI DELLE CARATTERISTICHE DISTINTIVE CHE DEVE POSSEDERE IL CMS

- piena funzionalità ed utilizzo tramite i più comuni browser opportunamente collegati ad internet;
- nessuna necessità di installazione di software in locale (client) su PC degli utenti (il sito dovrà essere totalmente basato sul web);
- dovrà avere la massima semplicità di utilizzo e non richiedere competenze tecniche specifiche da parte degli utenti interni ed esterni;
- tutti i dati e le informazioni presenti nel portale dovranno essere opportunamente gestiti in un apposito database normalizzato e accessibile con semplicità;
- le informazioni memorizzate nel suddetto database dovranno essere gestite indipendentemente dalla struttura grafica scelta per presentarle sul portale in modo da essere automaticamente integrate in qualsiasi layout al momento del caricamento;
- dovrà storicizzare le operazioni effettuate sui contenuti e sulle pagine del portale, quali inserimenti, modifiche e cancellazioni, consentendo sempre di individuare l’utente autore di dette operazioni;
- dovrà essere possibile caricare contenuti nel portale (notizie, articoli, bandi ecc.), protezione attraverso un sistema di password atto a filtrare gli accessi dei diversi utenti anche solo per alcune categorie di pagine;
- si dovranno poter definire diversi profili di utenti, quali ad esempio: redattore base, redattore avanzato, validatore e amministratore;
- ad ogni profilo dovranno corrispondere maggiori possibilità di intervento sui contenuti e sulla struttura del portale e del sito web;
- dovrà essere sempre garantita la possibilità di inserire immagini, testi, tabelle, particolari formattazioni, link interni ed esterni ecc.;
- l’amministratore del portale (o gli utenti autorizzati) dovranno avere la possibilità di creare nuove sezioni e/o nuove pagine o di annullarle o modificarle;
- dovrà essere possibile organizzare una struttura con pagine e sotto pagine ad essa riferite;
- dovrà essere prevista la possibilità di visualizzare una fedele “anteprima” delle pagine e dei contenuti prima della loro effettiva pubblicazione;
- al fine di andare incontro all’evolversi delle necessità informative, il sistema dovrà essere scalabile e consentire un aumento delle pagine e delle sezioni;
- dovranno essere garantite la possibilità di gestire più lingue, la totale integrazione e condivisione dei contenuti tra i vari servizi e la massima sicurezza tramite sistemi di crittografia, VPN, blocchi di sicurezza ecc.



**ISTITUTO COMPRESIVO STATALE  
VITTORIO ALFIERI**

Sede Centrale: Corso Italia, 159 - 74121 - Taranto - Tel. 099.736.90.28

Plesso Don Milani: Via Veneto, 110 74121 – Taranto – Tel. 099.805.14.17

Plesso Tommaso Fiore: Via delle Cheradi, 6 - 74121 - Taranto - Tel. 099.33.95.66

CF: 90121800735 - IPA: istsc\_taic81700t – Codice Univoco FE: UF7F76

[www.icalfierita.edu.it](http://www.icalfierita.edu.it) [taic81700t@pec.istruzione.it](mailto:taic81700t@pec.istruzione.it) [taic81700t@istruzione.it](mailto:taic81700t@istruzione.it)

**RAGGIUNGIMENTO DELL'OBBIETTIVO DI CONFORMITÀ AL MODELLO SITO PER LE SCUOLE**

Al termine del processo di implementazione del sito istituzionale per le scuole, **il fornitore dovrà attestare la conformità del sito realizzato rispetto al modello fornito secondo quanto riportato nell'appendice A.** L'istituzione scolastica si riserva la facoltà di richiedere la prova tecnica dei materiali offerti. Nei confronti del concorrente che abbia presentato, nei modi e termini descritti nella presente gara, nel presente Disciplinare e nel Capitolato Tecnico, la migliore offerta valida, nella fase di verifica delle offerte, l'amministrazione, si riserva di procedere alla verifica preventiva di quanto dichiarato nella documentazione di offerta tecnica.

**VERIFICA DELLA CONFORMITÀ**

Il fornitore dovrà attestare il completamento delle attività attraverso una **checklist di conformità**, riportata di seguito, indicando:

- La conformità a ciascuno dei criteri indicati nei paragrafi relativi al "Raggiungimento dell'obiettivo al modello sito delle scuole";
- La URL del sito istituzionale della scuola.

**ULTERIORI FUNZIONALITÀ DEL SITO WEB ISTITUZIONALE E SERVIZI INTEGRATIVI AD ESSO CONNESSI**

Il processo di implementazione del sito web scolastico istituzionale, oltre a rispondere ai requisiti tecnici e normativi previsti dall'Avviso PNRR Scuole 1.4.1, **dovrà prevedere ulteriori funzionalità e servizi integrativi di seguito descritti.**

- Accompagnamento all'istituzione scolastica e gestione integrale nell'eventuale cambio di dominio** (da GOV oppure IT a EDU.IT, ovvero ad un cambio del dominio dettato da maggiore leggibilità).
- Accompagnamento all'istituzione scolastica e gestione integrale della migrazione dei contenuti** al nuovo sito web.
- Accompagnamento all'istituzione scolastica e gestione integrale della presenza dei contenuti minimi previsti dall'articolo 54 del Codice dell'Amministrazione Digitale**, ovvero l'elemento contenutistico, la descrizione della scuola e delle attività svolte, l'elemento organizzativo (organigramma della scuola, codice disciplinare, PTOF, RAV), l'elemento comunicativo (comunicazioni del DS, comunicazioni a studenti e famiglie, bandi), anche e soprattutto in stretto raccordo con la gestione della pubblicità legale (il cosiddetto albo online) e dell'amministrazione trasparente.
- Accompagnamento all'istituzione scolastica e gestione integrale della scelta dell'immagine di testata del sito web e degli elementi di utilità, accessibilità, trasparenza e aggiornamento.**
- Accompagnamento all'istituzione scolastica e gestione integrale del menu e dell'alberatura** anche attraverso software di mind mapping.
- Creazione di una versione del sito in lingua inglese** (sono esclusi i servizi di traduzione dei contenuti).
- Progettazione e definizione del **layout "Responsive" del sito web**, ovvero di una struttura grafica differente da quella principale (adatta per Computer Desktop e Laptop), realizzata per una migliore fruizione del sito sui "dispositivi mobile", quali Tablet e Smartphone.





**ISTITUTO COMPRENSIVO STATALE  
VITTORIO ALFIERI**

Sede Centrale: Corso Italia, 159 - 74121 - Taranto - Tel. 099.736.90.28  
Plesso Don Milani: Via Veneto, 110 74121 – Taranto – Tel. 099.805.14.17  
Plesso Tommaso Fiore: Via delle Cheradi, 6 - 74121 - Taranto - Tel. 099.33.95.66  
CF: 90121800735 - IPA: istsc\_taic81700t – Codice Univoco FE: UF7F76

[www.icalfierita.edu.it](http://www.icalfierita.edu.it) [taic81700t@pec.istruzione.it](mailto:taic81700t@pec.istruzione.it) [taic81700t@istruzione.it](mailto:taic81700t@istruzione.it)

- H. Ottimizzazione del sito web per un **migliore e più pertinente individuazione** tramite i motori di ricerca.
- I. **Accompagnamento all'istituzione scolastica e gestione integrale dell'integrazione del sito web istituzionale con i profili social d'istituto.**
- J. Implementazione delle funzionalità di **chat e form di contatto.**
- K. Definizione del **regolamento per la gestione e la pubblicazione sul sito web istituzionale.**
- L. Definizione dell'**atto di organizzazione della pubblicità legale** per la regolamentazione del cosiddetto "albo online".
- M. Definizione del **regolamento per la diffusione delle informazioni obbligatorie previste dal D. Lgs. 33/2013 e della Delibera ANAC 430/2016 – Amministrazione Trasparente.**
- N. **Attivazione di percorsi di formazione destinati al team per la gestione del sito web istituzionale<sup>3</sup>** nella misura di almeno 12 ore per anno scolastico, per 2 anni scolastici a partire dal 2022-2023, da tenersi nel mese di settembre. I percorsi di formazione devono essere integrati da una piattaforma online nella quale saranno presenti le registrazioni degli incontri e la documentazione-manualistica di supporto.
- O. **Attivazione del servizio dedicato di supporto help-desk** in tempo reale mediante chat (dalle 10.00 alle 12.00, dal lunedì al venerdì) e in asincrono entro le 72 ore, per 2 anni scolastici a partire dal 2022-2023.
- P. **Garanzia dell'aggiornamento del sito web istituzionale** in caso di modifiche a livello tecnico-normativo, con particolare riferimento alle indicazioni dell'AgID e alle linee guida di design per i siti web della PA, per 2 anni scolastici a partire dal 2022-2023.
- Q. **Garanzia della compliance al GDPR del sito web istituzionale.**

Ad ogni buon conto, per tutto quanto non espressamente previsto nel presente capitolato, si richiama integralmente quanto riportato nella Misura 1.4.1 del PNRR Scuole 2022 (Esperienza del cittadino nei servizi pubblici) ed in particolare tutte le prescrizioni descritte nei relativi allegati, che dovranno essere pedissequamente osservate durante le fasi di implementazione del sito web scolastico.

### 3. IMPORTO A BASE D'ASTA

L'importo a base d'asta per l'implementazione chiavi in mano del sito web dell'istituzione scolastica, per le ulteriori funzionalità e per i servizi integrativi ad esso connessi, così come previsto dal capitolato tecnico, è fissato in € 7.301, IVA e ogni altro onere fiscale incluso.

Resta inteso, così come già ampiamente descritto in precedenza, che la presente procedura riveste meramente carattere di indagine di mercato e confronto competitivo, SENZA PREVISIONE ALCUNA DI STIPULA DEL CONTRATTO, ed è finalizzata esclusivamente alla richiesta dell'attivazione di uno specifico codice MEPA, riservato alle scuole aderenti alla Rete "Scuola Digitale", all'operatore individuato quale migliore offerente, al fine di eventuale e autonomo affidamento diretto della realizzazione del sito web istituzionale (PNRR Scuola – Avviso 1.4.1) da parte delle singole scuole aderenti alla Rete "Scuola Digitale".

<sup>3</sup> DS, DSGA, Animatore Digitale e altro personale fino ad ulteriori 5 unità.



## ISTITUTO COMPRENSIVO STATALE VITTORIO ALFIERI

Sede Centrale: Corso Italia, 159 - 74121 - Taranto - Tel. 099.736.90.28

Plesso Don Milani: Via Veneto, 110 74121 – Taranto – Tel. 099.805.14.17

Plesso Tommaso Fiore: Via delle Cheradi, 6 - 74121 - Taranto - Tel. 099.33.95.66

CF: 90121800735 - IPA: istsc\_taic81700t – Codice Univoco FE: UF7F76

[www.icalfierita.edu.it](http://www.icalfierita.edu.it) [taic81700t@pec.istruzione.it](mailto:taic81700t@pec.istruzione.it) [taic81700t@istruzione.it](mailto:taic81700t@istruzione.it)

L'individuazione della migliore proposta avverrà, ai sensi dell'art. 95 D. Lgs. 18 aprile 2016 n. 50, a favore del prezzo più basso praticato sulla base d'asta, **fermo restando la soddisfazione di tutte le richieste e le specifiche presenti nel capitolato tecnico.** Si darà luogo all'individuazione anche in presenza di una sola offerta valida.

#### 4. MODALITÀ DI VALUTAZIONE

Gli operatori individuati, ai sensi di quanto riportato al successivo punto n. 10, abilitati al MEPA nella **categoria INFRASTRUTTURE ICT - MEPA** e in base al criterio di territorialità, sono invitati a presentare la propria migliore offerta tecnico-economica per la realizzazione dell'attività in oggetto entro la data indicata a sistema. In tale sede verrà verificato che tutte le offerte siano pervenute nelle modalità e nel termine indicato dal sistema e **si procederà in piattaforma MEPA, con l'apertura della documentazione amministrativa per l'ammissione alla presente indagine di mercato.** Nel corso di tale seduta **verrà effettuata una immediata verifica circa il possesso dei requisiti dei concorrenti al fine della loro ammissione all'indagine di mercato, sulla base delle dichiarazioni da essi presentate.**

Ai sensi dell'art. 95 comma 12 - D. Lgs. 18 aprile 2016 n. 50, si riserva di non procedere all'individuazione della migliore proposta nel caso in cui non dovesse ritenere congrua l'offerta o la stessa non rispondente alle esigenze del servizio richiesto o ancora per nuove o mutate esigenze, o nel caso di attivazione di convenzioni Consip relative alla fornitura di beni oggetto della presente procedura, motivando la decisione e senza nulla dovere ai fornitori a nessun titolo.

I prezzi relativi a tutti i prodotti, oggetto del presente capitolato, **devono intendersi comprensivi di installazione, formazione all'uso e corretta attivazione e/o configurazione.**

#### 5. GARANZIE RICHIESTE

Ai sensi dell'art. 36, comma 2 lett. b) del D. Lgs. 50/2016 e con specifico riferimento alla Circolare MI 23425 del 14/04/2022, è richiesta, in sede di eventuale contrattualizzazione mediante affidamento diretto da parte di ciascuna singola istituzione scolastica, la costituzione di garanzia definitiva pari al 10% dell'importo di aggiudicazione (al netto dell'IVA), a garanzia dell'adempimento di tutte le obbligazioni del contratto. Tale garanzia cesserà di avere effetto alla data di emissione del certificato di collaudo.

#### 6. INDICAZIONE CUP, CIG E TRACCIABILITÀ FLUSSI FINANZIARI

Le istituzioni scolastiche aderenti alla Rete "Scuola Digitale" che intenderanno avvalersi della presente procedura procederanno autonomamente, in sede di affidamento diretto, agli adempimenti previsti dalla L.136/2010 così come modificata e integrata dal Decreto Legge 12 novembre 2010 n. 187, comunicando il CIG (oltre al CUP).

In particolare, si rammenta che il fornitore aggiudicatario assume gli obblighi di tracciabilità di cui alla predetta normativa, pena la nullità assoluta del contratto.





## ISTITUTO COMPRESIVO STATALE VITTORIO ALFIERI

Sede Centrale: Corso Italia, 159 - 74121 - Taranto - Tel. 099.736.90.28

Plesso Don Milani: Via Veneto, 110 74121 – Taranto – Tel. 099.805.14.17

Plesso Tommaso Fiore: Via delle Cheradi, 6 - 74121 - Taranto - Tel. 099.33.95.66

CF: 90121800735 - IPA: istsc\_taic81700t – Codice Univoco FE: UF7F76

[www.icalfierita.edu.it](http://www.icalfierita.edu.it) [taic81700t@pec.istruzione.it](mailto:taic81700t@pec.istruzione.it) [taic81700t@istruzione.it](mailto:taic81700t@istruzione.it)

### 7. ONERI DELLA SICUREZZA (ART. 95, COMMA 10, DEL D.LGS. N. 50/2016)

Nell'offerta economica l'operatore deve indicare i propri costi aziendali concernenti l'adempimento delle disposizioni in materia di salute e sicurezza sui luoghi di lavoro ed il prezzo complessivo indicato dal concorrente deve intendersi comprensivo di tali costi sicurezza.

### 8. LUOGO DI ESECUZIONE

L'aggiudicatario dovrà eseguire le prestazioni presso le singole istituzioni scolastiche aderenti alla Rete "Scuola Digitale" che intenderanno avvalersi della presente procedura.

### 9. DURATA DELLA FORNITURA E CONDIZIONI CONTRATTUALI

La fornitura "chiavi in mano" oggetto della presente procedura, comprensivo delle attività di progettazione e sviluppo comprese nel processo di adesione al modello di sito per le scuole, **dovranno essere eseguite perentoriamente entro 9 mesi (270 giorni) dalla data della eventuale e autonoma contrattualizzazione del fornitore da parte della singola istituzione scolastica aderente alla Rete "Scuola Digitale".**

Le attività si intendono concluse con esito positivo al momento in cui:

- Il sito è disponibile online;
- È stata compilata la checklist di verifica della conformità.

La ditta aggiudicataria della fornitura si obbliga a garantire l'esecuzione del contratto in stretto rapporto con la singola istituzione scolastica contrattualizzante, secondo la tempistica indicata e si impegna, altresì, ad osservare ogni ulteriore termine e modalità inerenti alla regolamentazione degli obblighi tra le parti per l'adempimento della prestazione, nonché gli obblighi derivanti dall'applicazione della normativa vigente.

### 10. REQUISITI ORDINARI PER L'AMMISSIONE ALLA PRESENTE PROCEDURA

La partecipazione alla presente indagine di mercato e confronto competitivo tra operatori è subordinata al possesso dei seguenti requisiti minimi.

#### A. Idoneità

Gli operatori economici non devono trovarsi nei casi di esclusione di cui all'art. 80 del Codice. Sono comunque esclusi gli operatori economici che abbiano affidato incarichi in violazione dell'art. 53, comma 16-ter, del d.lgs. del 2001 n. 165.

Inoltre dovranno risultare iscritti in un registro commerciale o professionale da cui **risulti che l'operatore svolge attività nel settore oggetto della presente procedura.**



## ISTITUTO COMPRENSIVO STATALE VITTORIO ALFIERI

Sede Centrale: Corso Italia, 159 - 74121 - Taranto - Tel. 099.736.90.28

Plesso Don Milani: Via Veneto, 110 74121 – Taranto – Tel. 099.805.14.17

Plesso Tommaso Fiore: Via delle Cheradi, 6 - 74121 - Taranto - Tel. 099.33.95.66

CF: 90121800735 - IPA: istsc\_taic81700t – Codice Univoco FE: UF7F76

[www.icalfierita.edu.it](http://www.icalfierita.edu.it) [taic81700t@pec.istruzione.it](mailto:taic81700t@pec.istruzione.it) [taic81700t@istruzione.it](mailto:taic81700t@istruzione.it)

### B. Capacità economica e finanziaria

Ciascun operatore economico dovrà presentare dichiarazione di almeno due istituti bancari o intermediari autorizzati ai sensi del decreto legislativo 385/1993. La documentazione dovrà essere allegata al DGUE.

### C. Capacità tecnica e professionale

L'operatore economico dovrà presentare

- 1) **Curriculum con la presentazione della propria struttura tecnica ed organizzativa, l'esperienza maturata** nel settore delle forniture per la pubblica amministrazione in ambiente concernente la presente procedura, compresi i servizi di assistenza forniti per le amministrazioni pubbliche.
- 2) **Referenze** con l'indicazione delle forniture più significative aventi oggetto attinente con quello della presente richiesta, degli ultimi 3 anni.
- 3) Certificato CCAA da cui si evinca che la ditta sia costituita da **almeno 5 anni**
- 4) Dichiarazione relativa ad un **fatturato minimo di € 500.000** per singolo anno negli ultimi 3 anni
- 5) Dichiarazione di avere una **struttura tecnica in grado di garantire interventi tecnici sul posto presso le sedi dell'istituto entro 24 ore lavorative dalla chiamata e possesso di un Help Desk di primo livello** in grado di effettuare interventi in assistenza remota, da parte di personale tecnico esperto, senza alcun addebito per la chiamata o per la eventuale spedizione al produttore per la sostituzione o per la riparazione. Nella dichiarazione deve essere presente l'impegno a nominare un Ingegnere, dipendente dell'azienda (da dimostrarsi tramite il modello UNILAV), quale Referente/Responsabile tecnico del servizio. Tale figura, dovrà essere garantita per tutta la durata del contratto e dovrà svolgere le seguenti attività
  - a) Supervisione e coordinamento delle attività di fornitura;
  - b) Implementazione di tutte le azioni necessarie per garantire il rispetto delle prestazioni richieste;
  - c) Risoluzione dei disservizi e gestione dei reclami da parte delle Istituzioni Scolastiche.
- 6) **Certificazione di qualità ISO 9001:2015** (Qualità Aziendale) della ditta offerente con 4 codici EA. N.

L'operatore economico può fornire i richiesti certificati rilasciati da istituti o servizi ufficiali incaricati del controllo della qualità, di riconosciuta competenza, i quali attestino la conformità di prodotti e servizi ben individuati mediante riferimenti alle specifiche tecniche o norme indicate nella presente procedura o nei documenti di gara.

### 11. REQUISITI SPECIALI PER L'AMMISSIONE ALLA PRESENTE PROCEDURA

**La partecipazione alla presente indagine di mercato e confronto competitivo tra operatori è, inoltre, subordinata al possesso dei seguenti requisiti minimi speciali.**

#### **IL POSSESSO ED IL RISPETTO DI TUTTO QUANTO PREVISTO NELL'ALLEGATO 4 DELL'AVVISO 1.4.1**

Istruzioni per il rispetto del principio **DNSH** ad uso dei soggetti attuatori del PNRR per gli investimenti a titolarità del Dipartimento per la Trasformazione Digitale.



**ISTITUTO COMPrensIVO STATALE  
VITTORIO ALFIERI**

Sede Centrale: Corso Italia, 159 - 74121 - Taranto - Tel. 099.736.90.28

Plesso Don Milani: Via Veneto, 110 74121 - Taranto - Tel. 099.805.14.17

Plesso Tommaso Fiore: Via delle Cheradi, 6 - 74121 - Taranto - Tel. 099.33.95.66

CF: 90121800735 - IPA: istsc\_taic81700t - Codice Univoco FE: UF7F76

[www.icalfierita.edu.it](http://www.icalfierita.edu.it) [taic81700t@pec.istruzione.it](mailto:taic81700t@pec.istruzione.it) [taic81700t@istruzione.it](mailto:taic81700t@istruzione.it)

**SCHEDA 6 E 8 - SERVIZI INFORMATICI DI HOSTING E CLOUD - CHECKLIST DEI REQUISITI**

Il Soggetto Attuatore, limitatamente alle spese che includono hardware, deve acquisire evidenza che il fornitore rispetti il possesso della Registrazione Emas / UNI EN ISO 14001 / CLC/TR 50600-99-1 oppure sia iscritto al Code of Conduct for energy efficiency of data centers (rispetti le best practices).

**In alternativa, il fornitore deve dare evidenza di rispettare congiuntamente i requisiti 1, 2, 3 e 4.**

In aggiunta ai suddetti 4 requisiti bisognerà presentare evidenza anche di uno tra i requisiti a1 o a2 per la gestione ambientale dei centri dati.

**CONGIUNTAMENTE**

- 1: EPA ENERGY STAR / ISO/IEC 30134-4:2017 [standard di efficienza energetica per nuovo HW]
- 2: EN 50625 [Gestione Rifiuti]
- 3: UNI EN ISO IEC 50001 / EN 50600/ISO IEC 22237 / ANSI TIA-942 pertinente [Potenziale di riscaldamento Globale GWP]
- 4: EN IEC 63000:2018 [Sostanze pericolose]

**UNO TRA**

- a1: ISO 55000/ISO 14040/ISO 14044/ EN 15978
- a2: ISO 30134:2016

**SPECIFICHE ADDIZIONALI - PRINCIPIO DI EQUIVALENZA**

Sono, in ogni caso, ammesse le norme/certificazioni equivalenti rispetto a quelle indicate a comprova.

**CODICI NACE**

NACE 631000: Elaborazione dei dati, hosting e attività connesse; portali web

NACE 631100: Elaborazione dei dati, hosting e attività connesse

NACE 631100: Elaborazione dei dati, hosting Scheda 8 e attività connesse

**LISTA DATA CENTER CERTIFICATI UE**

Al link, la lista dei partecipanti al Codice di Condotta Europeo sull'efficiamento energetico dei Data Center (Data Centres Code of Conduct)

<https://e3p.jrc.ec.europa.eu/coc-dc-partners>

**Si richiamano, infine, integralmente le seguenti Check-List presenti nell'allegato 4 dell'avviso 1.4.1 che dovranno essere compilate per attestare il possesso dei requisiti tecnici previsti:**

- Check-list Scheda 6
- Check-list Scheda 8



## ISTITUTO COMPRENSIVO STATALE VITTORIO ALFIERI

Sede Centrale: Corso Italia, 159 - 74121 - Taranto - Tel. 099.736.90.28

Plesso Don Milani: Via Veneto, 110 74121 – Taranto – Tel. 099.805.14.17

Plesso Tommaso Fiore: Via delle Cheradi, 6 - 74121 - Taranto - Tel. 099.33.95.66

CF: 90121800735 - IPA: istsc\_taic81700t – Codice Univoco FE: UF7F76

[www.icalfierita.edu.it](http://www.icalfierita.edu.it) [taic81700t@pec.istruzione.it](mailto:taic81700t@pec.istruzione.it) [taic81700t@istruzione.it](mailto:taic81700t@istruzione.it)

### 12. REQUISITI E CONDIZIONI DELL'OFFERTA

L'offerta dovrà essere corrispondente o superiore a quanto richiesto nel capitolato tecnico. **Il periodo di garanzia, formazione continua, manutenzione e assistenza non potrà essere inferiore a 2 anni.** Non sono ammesse offerte condizionate o quelle espresse in modo indeterminato.

L'offerta è impegnativa per la Ditta ma non per la Rete "Scuola Digitale" o tantomeno per le singole istituzioni scolastiche aderenti alla Rete.

I preventivi sono forniti a titolo gratuito e devono avere validità di 90 gg. dal termine di scadenza della presentazione dell'offerta stessa. Il rischio della mancata consegna dell'offerta nei termini stabiliti resta a carico della ditta o impresa partecipante. Nell'offerta la Ditta dovrà dichiarare di aver preso conoscenza di tutte le norme e condizioni in base alle quali si svolgerà la presente procedura.

### 13. MODALITÀ E TEMPI DI PRESENTAZIONE DELL'OFFERTA

L'offerta dovrà essere presentata secondo il modello generato dal MEPA, in riferimento al capitolato tecnico riportato nel presente disciplinare, firmata digitalmente dal legale rappresentante. L'offerta dovrà essere integrata dalla dichiarazione di accettazione del capitolato tecnico. Le offerte dovranno pervenire sul MEPA, **entro e non oltre le ore 20.00 del 06 agosto 2022.**

**All'offerta dovranno essere allegati, oltre alla documentazione amministrativa prevista e a pena di esclusione dalla presente procedura, tutti i sotto indicati documenti sottoscritti digitalmente dal legale rappresentante:**

**A. Allegato A - Istanza di partecipazione e documentazione amministrativa**

comprensiva della dichiarazione sottoscritta digitalmente a cura del legale rappresentante con la quale il concorrente accetta tutte le condizioni stabilite nel presente disciplinare e nel capitolato tecnico e di autocertificazione del possesso dei requisiti per contrarre con le Pubbliche Amministrazioni come indicati all'art. 83 del D.Lgs. 18 aprile 2016 n. 50 e che i legali rappresentanti ed i direttori tecnici dell'impresa sono in regola e non si trovano in alcuna delle fattispecie previste come motivi di esclusione dall'art. 80 del D.Lgs. 18 aprile 2016 n. 50.

**B. Allegato B – Tracciabilità flussi finanziari.**

**C. DGUE - Documento di Gara Unico Europeo**, attraverso la compilazione del modello allegato.

**D. Disciplinare e Capitolato** firmato digitalmente per accettazione incondizionata di quanto statuito.

L'individuazione della migliore offerta avverrà a cura del Dirigente Scolastico della Scuola Capofila della Rete "Scuola Digitale", a beneficio delle istituzioni scolastiche aderenti, che potranno autonomamente, liberamente e consapevolmente riferirsi alla presente procedura per l'eventuale affidamento diretto della realizzazione del sito web istituzionale (PNRR Scuola – Avviso 1.4.1), secondo le risultanze della presente procedura e secondo quanto descritto nel capitolato tecnico.





## ISTITUTO COMPRESIVO STATALE VITTORIO ALFIERI

Sede Centrale: Corso Italia, 159 - 74121 - Taranto - Tel. 099.736.90.28

Plesso Don Milani: Via Veneto, 110 74121 – Taranto – Tel. 099.805.14.17

Plesso Tommaso Fiore: Via delle Cheradi, 6 - 74121 - Taranto - Tel. 099.33.95.66

CF: 90121800735 - IPA: istsc\_taic81700t – Codice Univoco FE: UF7F76

[www.icalfierita.edu.it](http://www.icalfierita.edu.it) [taic81700t@pec.istruzione.it](mailto:taic81700t@pec.istruzione.it) [taic81700t@istruzione.it](mailto:taic81700t@istruzione.it)

La presente indagine di mercato e confronto competitivo tra operatori **NON PREVEDE E NON PRELUDE AD ALCUNA DI STIPULA DI CONTRATTO**, essendo finalizzata esclusivamente alla richiesta dell'attivazione di uno specifico codice MEPA all'operatore individuato, riservato alle scuole della Rete, al fine di eventuale affidamento diretto della realizzazione del sito web istituzionale (PNRR Scuola – Avviso 1.4.1) delle scuole aderenti alla Rete "Scuola Digitale". L'operatore economico individuato quale titolare della migliore offerta, potrà inserire a sistema nel MEPA la proposta definita dalla presente procedura.

### 14. DOCUMENTO DI GARA UNICO EUROPEO (DGUE)

Il DGUE è un'autodichiarazione dell'operatore economico che fornisce una prova documentale preliminare, in sostituzione dei certificati rilasciati da autorità pubbliche o terzi. Come stabilito dall'articolo 59 della direttiva 2014/24/UE, il DGUE consiste in una dichiarazione formale da parte dell'operatore economico di non trovarsi in una delle situazioni nelle quali gli operatori economici devono o possono essere esclusi, di soddisfare i pertinenti criteri di selezione e di rispettare, se del caso, le norme e i criteri oggettivi fissati al fine di limitare il numero di candidati qualificati da invitare a partecipare.

Il DGUE è finalizzato a ridurre gli oneri amministrativi derivanti dalla necessità di produrre un considerevole numero di certificati o altri documenti relativi ai criteri di esclusione e di selezione.

Dal 18 aprile 2018 è scattato l'obbligo di rendere il Documento di gara unico europeo (DGUE) in formato elettronico, così come previsto dal Codice Appalti (D.lgs. 50/2016) e dal Regolamento europeo 7/2016, che ha adottato il modello di DGUE per tutti i Paesi membri.

### 15. DOCUMENTAZIONE AMMINISTRATIVA A CORREDO DELL'OFFERTA

Gli operatori economici invitati alla presente Indagine di mercato e confronto competitivo **dovranno documentare il possesso dei seguenti requisiti minimi** (anche mediante autocertificazione di cui all'allegato A - Istanza di partecipazione e documentazione amministrativa).

- requisiti di ordine generale e, quindi, di non trovarsi in una delle situazioni di esclusione di cui all'art.80 del D.Lgs. 50/2016;
- iscrizione alla CCIAA per categoria merceologica per quanto oggetto della presente procedura;
- essere in regola con gli obblighi contributivi, previdenziali ed assistenziali (DURC);
- essere in regola con gli obblighi fiscali nei confronti dell'Agenzia delle Entrate;
- requisiti ai sensi dell'art.26 del D.Lgs 81/2008 e successive integrazioni e modificazioni.



## ISTITUTO COMPRENSIVO STATALE VITTORIO ALFIERI

Sede Centrale: Corso Italia, 159 - 74121 - Taranto - Tel. 099.736.90.28

Plesso Don Milani: Via Veneto, 110 74121 – Taranto – Tel. 099.805.14.17

Plesso Tommaso Fiore: Via delle Cheradi, 6 - 74121 - Taranto - Tel. 099.33.95.66

CF: 90121800735 - IPA: istsc\_taic81700t – Codice Univoco FE: UF7F76

[www.icalfierita.edu.it](http://www.icalfierita.edu.it) [taic81700t@pec.istruzione.it](mailto:taic81700t@pec.istruzione.it) [taic81700t@istruzione.it](mailto:taic81700t@istruzione.it)

### 16. INDIVIDUAZIONE REFERENTE/RESPONSABILE TECNICO DEL SERVIZIO

L'operatore economico individuato quale titolare della migliore offerta si impegna a nominare un Referente/Responsabile tecnico del servizio.

Tale figura dovrà essere garantita per tutta la durata del contratto, ovvero 2 anni, e dovrà svolgere le seguenti attività:

- supervisionare e coordinare le attività di fornitura;
- implementare tutte le azioni necessarie per garantire il rispetto delle prestazioni richieste;
- risolvere i disservizi e gestire i reclami da parte delle istituzioni scolastiche;
- attestare la presenza obbligatoria delle marcature CE e delle certificazioni richieste nel Capitolato Tecnico;
- effettuare la consegna, l'installazione ed il collaudo secondo quanto disposto nel presente Disciplinare e nel Capitolato Tecnico.

### 17. CONDIZIONI PARTICOLARI DI FORNITURA, CONSEGNA E INSTALLAZIONE

Le attività di consegna e installazione, laddove previsto, devono includere imballaggio, trasporto, facchinaggio, consegna al piano, installazione, configurazione di tutte le tecnologie acquistate in rete. Tali attività dovranno essere effettuate da personale qualificato.

Inoltre, sarà cura della ditta affidataria provvedere all'addestramento del personale scolastico della scuola sulle modalità di avvio e funzionamento del sistema, comunque secondo quanto previsto e specificato nel capitolato tecnico.

### 18. COLLAUDO

Il collaudo avrà luogo autonomamente presso ciascuna singola scolastica che abbia proceduto, a seguito della presente indagine di mercato e confronto competitivo tra operatori, all'affidamento diretto sul MEPA all'operatore individuato quale titolare della migliore offerta.

Il collaudo sarà effettuato dal collaudatore individuato dalla singola istituzione scolastica affiancato dal collaudatore incaricato dalla Rete, in contraddittorio con il personale incaricato dall'operatore economico individuato quale titolare della migliore offerta.

**Il collaudo avverrà mediante** la verifica di conformità del sito web implementato, secondo quanto descritto nel capitolato tecnico e mediante **la verifica del raggiungimento dell'obiettivo di conformità al modello di sito per le scuole previsto dall'allegato 2 dell'avviso PNRR Scuole 1.4.1, come descritto di seguito.**





## ISTITUTO COMPRENSIVO STATALE VITTORIO ALFIERI

Sede Centrale: Corso Italia, 159 - 74121 - Taranto - Tel. 099.736.90.28

Plesso Don Milani: Via Veneto, 110 74121 – Taranto – Tel. 099.805.14.17

Plesso Tommaso Fiore: Via delle Cheradi, 6 - 74121 - Taranto - Tel. 099.33.95.66

CF: 90121800735 - IPA: istsc\_taic81700t – Codice Univoco FE: UF7F76

[www.icalfierita.edu.it](http://www.icalfierita.edu.it) [taic81700t@pec.istruzione.it](mailto:taic81700t@pec.istruzione.it) [taic81700t@istruzione.it](mailto:taic81700t@istruzione.it)

La procedura di collaudo prevede, quindi, che al termine del processo di rilascio del sito istituzionale per le scuole, **il fornitore dovrà attestare la conformità alle CARATTERISTICHE e alle RACCOMANDAZIONI PROGETTUALI riportate in Appendice.**

Nella colonna “descrizione del criterio di verifica”:

- i riferimenti tecnici alla “documentazione di modello del sito per le scuole” sono da considerarsi nella versione minima V1-2022, e in ogni caso nell’ultima versione “stabile” disponibile alla data di avvio lavori, disponibile all’indirizzo [<https://docs.italia.it/italia/designers-italia/design-scuole-docs>] ;
- i riferimenti tecnici alla libreria “Bootstrap Italia” sono da considerarsi quelli indicati nell’ultima versione del modello disponibile nella documentazione all’indirizzo: [<https://docs.italia.it/italia/designers-italia/design-scuole-docs>] ;
- i riferimenti tecnici a temi di CMS, forniti come materiale di supporto, sono da considerarsi nell’ultima versione minima disponibile alla data di avvio lavori, all’indirizzo [Repository GitHub tema WP Design Scuole Italia].

### **Verifica della conformità**

**Sempre ai fini del collaudo, infine, il fornitore dovrà attestare il completamento delle attività attraverso una checklist di conformità resa disponibile nella piattaforma padigitale2026.** La checklist chiederà di indicare:

- la conformità a ciascuno dei criteri indicati nei paragrafi relativi al Raggiungimento dell’obiettivo al modello sito delle scuole;
- la URL del sito istituzionale della scuola.

**Nel caso di esito negativo del collaudo**, il fornitore dovrà rimuovere entro 5 (cinque) giorni lavorativi le cause ostative e i servizi non perfettamente implementati, svolgendo ogni attività necessaria affinché il collaudo sia ripetuto e positivamente superato. Nel caso in cui anche il secondo collaudo abbia esito negativo, la singola istituzione scolastica contraente ha la facoltà di dichiarare risolto il contratto di fornitura in tutto o in parte con l’applicazione delle penali di cui al paragrafo 22. Il servizio di supporto al collaudo, da intendersi quale assistenza della ditta aggiudicataria, è obbligatorio e il relativo costo è da intendersi compreso nel prezzo della fornitura.

### **19. ULTERIORI CONDIZIONI DA RISPETTARE**

Tutte le apparecchiature devono essere di primaria casa internazionale e devono essere fornite almeno delle caratteristiche tecniche funzionali minime indicate nel capitolato.

Il prezzo offerto deve essere comprensivo di imballaggio, trasporto, facchinaggio, garanzia installazione (anche del software), collaudo, montaggio, consegna “chiavi in mano”.

Tutte le apparecchiature devono essere obbligatoriamente in regola con la normativa riguardante la sicurezza nei luoghi di lavoro (L.81/08) e con le norme sulla sicurezza e affidabilità degli impianti (L.37/08).



**ISTITUTO COMPRENSIVO STATALE  
VITTORIO ALFIERI**

Sede Centrale: Corso Italia, 159 - 74121 - Taranto - Tel. 099.736.90.28  
Plesso Don Milani: Via Veneto, 110 74121 – Taranto – Tel. 099.805.14.17  
Plesso Tommaso Fiore: Via delle Cheradi, 6 - 74121 - Taranto - Tel. 099.33.95.66  
CF: 90121800735 - IPA: istsc\_taic81700t – Codice Univoco FE: UF7F76

[www.icalfierita.edu.it](http://www.icalfierita.edu.it) [taic81700t@pec.istruzione.it](mailto:taic81700t@pec.istruzione.it) [taic81700t@istruzione.it](mailto:taic81700t@istruzione.it)

## **20. ULTERIORI INFORMAZIONI**

In caso di richiesta di ulteriori informazioni queste dovranno essere inviate presso la casella di posta elettronica certificata dell'ICS Alfieri di Taranto, scuola capofila della Rete ([taic81700t@istruzione.it](mailto:taic81700t@istruzione.it)), durante lo svolgimento della presente procedura e alle caselle di posta elettronica certificate delle singole istituzioni scolastiche contrattualizzanti, nella fase operativa.

## **21. CAUSE DI NON AMMISSIONE E DI ESCLUSIONE**

Saranno escluse le offerte che, sebbene presentate regolarmente a sistema entro i termini previsti, si presentino difformi rispetto alle caratteristiche tecniche richieste nel capitolato tecnico, ovvero prive di marche (ove esistenti) e relativa documentazione (schede tecniche specifiche di fornitura), ovvero eccedenti l'importo massimo IVA inclusa a disposizione della singola istituzione scolastica.

Saranno, altresì, esclusi gli operatori economici che si trovano in una delle fattispecie previste come motivi di esclusione dall'art. 80 D. Lgs. 18 aprile 2016 n. 50. Si applicherà il soccorso istruttorio ai sensi dell'art 83 comma 9 del citato D. Lgs. 18 aprile 2016 n. 50 e la sanzione ammonterà ad un importo pari all'uno per cento dell'importo della gara.

## **22. SUBAPPALTO**

È fatto divieto di cedere il contratto o subappaltare la fornitura. Il servizio appaltato dovrà essere svolto dall'aggiudicatario con i propri mezzi tecnici, mediante la propria organizzazione, nonché a proprio rischio.

## **23. PENALI**

In caso di ritardato o parziale adempimento del contratto, la singola istituzione scolastica contrattualizzante, in relazione alla gravità dell'inadempimento, potrà irrogare una penale fino a un massimo del 10% dell'importo contrattuale (IVA esclusa). È fatto salvo il risarcimento di ogni maggior danno subito dalla singola istituzione scolastica.

## **24. RISOLUZIONE E RECESSO**

In caso di ritardato o parziale adempimento del contratto, l'istituzione scolastica contrattualizzante potrà intimare all'affidatario, a mezzo PEC, di adempiere a quanto necessario per il rispetto delle specifiche norme contrattuali, entro il termine perentorio di 10 giorni.

L'ipotesi del protrarsi del ritardato o parziale adempimento del contratto, costituisce condizione risolutiva espressa, ai sensi dell'art. 1456 cc, senza che l'inadempiente abbia nulla a pretendere, e fatta salva l'esecuzione in danno. È fatto salvo, altresì, il risarcimento di ogni maggior danno subito dalla singola istituzione scolastica contrattualizzante.



## ISTITUTO COMPrensIVO STATALE VITTORIO ALFIERI

Sede Centrale: Corso Italia, 159 - 74121 - Taranto - Tel. 099.736.90.28

Plesso Don Milani: Via Veneto, 110 74121 – Taranto – Tel. 099.805.14.17

Plesso Tommaso Fiore: Via delle Cheradi, 6 - 74121 - Taranto - Tel. 099.33.95.66

CF: 90121800735 - IPA: istsc\_taic81700t – Codice Univoco FE: UF7F76

[www.icalfierita.edu.it](http://www.icalfierita.edu.it) [taic81700t@pec.istruzione.it](mailto:taic81700t@pec.istruzione.it) [taic81700t@istruzione.it](mailto:taic81700t@istruzione.it)

### 25. DEFINIZIONE DELLE CONTROVERSIE

Eventuali controversie che dovessero insorgere durante lo svolgimento del servizio tra il prestatore e la singola istituzione scolastica contrattualizzante, saranno demandate al giudice ordinario. Il foro competente è quello di Taranto.

### 26. TRATTAMENTO DEI DATI PERSONALI

I dati conferiti all'istituzione scolastica saranno utilizzati esclusivamente nell'ambito e per i fini istituzionali propri connessi ai compiti di interesse pubblico in materia di istruzione e formazione in ambito scolastico, professionale, superiore o universitario (Regolamento UE 2016/679 e Decreto Legislativo 196/2003 e successive modificazioni). L'informativa è resa disponibile, ai sensi dell'articolo 13 del Regolamento UE 2016/679, nella sezione "Privacy" del sito web istituzionale ([www.icalfierita.edu.it](http://www.icalfierita.edu.it)).

#### Allegati:

- **Allegato A - Istanza di partecipazione e documentazione amministrativa e dichiarazione sostitutiva comprovante l'assenza delle condizioni di esclusione di cui all'art. 80 del D. Lgs 18 aprile 2016, n. 50.**
- **Allegato B – Tracciabilità flussi finanziari.**
- **DGUE**

Il Dirigente Scolastico dell'ICS Alfieri di Taranto  
Scuola Capofila della Rete "Scuola Digitale"  
Maria Arcangela Colucci

LA DIRIGENTE SCOLASTICA  
Maria Arcangela COLUCCI



# APPENDICE A

## VERIFICA DI CONFORMITÀ

### RAGGIUNGIMENTO DELL'OBIETTIVO DI CONFORMITÀ AL MODELLO SITO PER LE SCUOLE

Al termine del processo di rilascio del sito istituzionale per le scuole, **il fornitore dovrà attestare la conformità alle seguenti caratteristiche**, che rappresentano ai fini dell'avviso la dichiarazione di conformità del sito per le scuole realizzato rispetto al modello fornito.

Categoria	Elemento di verifica	Descrizione del criterio di verifica	Riferimenti tecnici e normativi
<b>Esperienza utente</b>	Coerenza dell'utilizzo delle librerie di caratteri	Il sito utilizza le font indicate nel modello di sito per le scuole	Docs Italia, documentazione modello Scuole
	Libreria di elementi di interfaccia	Il sito utilizza la libreria Bootstrap Italia in una versione più recente di 1.6	Docs Italia, documentazione modello Scuole
	Utilizzo di temi per CMS	Nel caso in cui il sito della scuola utilizzi un content management system di cui esista un tema nella documentazione del modello di sito per le scuole, utilizza il tema messo a disposizione nella versione più recente disponibile alla data di inizio lavori	Docs Italia, documentazione modello Scuole
	Voci di menù di primo livello	Il sito presenta tutte le voci di menu di primo livello, nell'esatto ordine descritto dal modello di sito per le scuole	Docs Italia, documentazione modello Scuole
	Voci di menù di secondo livello	Il sito presenta almeno il 30% delle voci di menu di secondo livello in base a quanto descritto dal modello di sito per le scuole	Docs Italia, documentazione modello Scuole
<b>Normativa</b>	Informativa privacy	Il sito presenta l'informativa sul trattamento dei dati personali, secondo quanto previsto dalla normativa vigente	Artt. 13 e 14, Reg. UE n. 679/2016 (d'ora in poi anche "GDPR")
	Dichiarazione di accessibilità	Il sito espone la dichiarazione di accessibilità in conformità al modello e alle linee guida rese disponibile da AgID in ottemperanza alla normativa vigente in materia di accessibilità e con livelli di accessibilità contemplati nelle specifiche tecniche WCAG 2.1	AgID: Dichiarazione di accessibilità  AgID: Linee guida sull'accessibilità degli strumenti informatici  Direttiva UE n. 2102/2016 Legge 9 gennaio 2004, n. 4 Web Content Accessibility
	Cookie	Il sito presenta cookie tecnici in linea con la normativa vigente	Garante per la protezione dei dati personali: Linee guida cookie e altri strumenti di tracciamento - 10 giugno 2021
<b>Sicurezza</b>	Certificato https	Il sito utilizza un certificato https valido e attivo	Raccomandazioni Agid in merito allo standard Transport Layer Security (TLS)

## RACCOMANDAZIONI PROGETTUALI

Ai fini del raggiungimento degli obiettivi specifici dell'avviso e del collaudo, restano valide le indicazioni di legge in materia di amministrazione digitale, le linee guida e le buone pratiche, **per le quali viene fornita la seguente check-list di controllo.**

Categoria	Elemento di verifica	Descrizione del criterio di verifica	Riferimenti tecnici e normativi
<b>Esperienza utente</b>	Vocabolari controllati	Il sito utilizza i vocabolari forniti dal modello di sito per le scuole	Docs Italia, documentazione modello Scuole
	Schede informative di servizio	Le schede informative dei servizi mostrano gli attributi segnalati all'interno dell'architettura dell'informazione, nell'ordine segnalato dal modello	Docs Italia, documentazione modello Scuole
<b>Normativa</b>	Riuso	La scuola mette a riuso sotto licenza aperta il software secondo le Linee Guida "acquisizione e riuso di software e riuso di software per le pubbliche amministrazioni	CAD: Art. 69. (Riuso delle soluzioni e standard aperti), Art. 69. (Riuso delle soluzioni e standard aperti):  AgID • Linee guida su acquisizione e riuso di software per le pubbliche amministrazioni
	Licenza e attribuzione	Il sito della scuola pubblica dati, documenti e informazioni con licenza aperta (es. CC-BY 4.0)	Art. 52 d.lgs. 82/2005 (d'ora in poi anche "CAD"); • art. 7, comma 1, D.Lgs. n. 33/2013; • d.lgs. n. 36/2006  AgID • Linee guida su acquisizione e riuso di software per le pubbliche amministrazioni
	Infrastrutture Cloud	Il sito della scuola è ospitato su infrastrutture qualificate ai sensi della normativa vigente	Per consentire un'erogazione più sicura, efficiente e scalabile del sito delle scuole, può essere utile considerare di impostare l'infrastruttura che lo ospita in cloud, secondo quanto descritto nella Strategia Cloud Italia. Hosting e re-hosting non sono finanziabili ai sensi del presente avviso, tuttavia tali costi di infrastruttura potrebbero essere coperti dalla misura 1.2 Abilitazione e facilitazione migrazione al Cloud per le scuole, attraverso la scelta del servizio per l'amministrazione "Sito web".
<b>Performance</b>	Velocità e tempi di risposta	Il sito della scuola presenta livelli di performance (media pesata di 6 metriche standard) pari o superiori a 50 secondo quanto calcolato tramite le librerie Lighthouse	Docs Italia, documentazione modello Scuole LIGHTHOUSE performance scoring guide





**ISTITUTO COMPRESIVO STATALE  
VITTORIO ALFIERI**

Sede Centrale: Corso Italia, 159 - 74121 - Taranto - Tel. 099.736.90.28

Plesso Don Milani: Via Veneto, 110 74121 – Taranto – Tel. 099.805.14.17

Plesso Tommaso Fiore: Via delle Cheradi, 6 - 74121 - Taranto - Tel. 099.33.95.66

CF: 90121800735 - IPA: istsc\_taic81700t – Codice Univoco FE: UF7F76

[www.icalfierita.edu.it](http://www.icalfierita.edu.it) [taic81700h@pec.istruzione.it](mailto:taic81700h@pec.istruzione.it) [taic81700h@istruzione.it](mailto:taic81700h@istruzione.it)

**PIANO NAZIONALE DI RIPRESA E RESILIENZA**

**MISSIONE 1 - COMPONENTE 1 - INVESTIMENTO 1.4 “SERVIZI E CITTADINANZA DIGITALE”**

**MISURA 1.4.1 “ESPERIENZA DEL CITTADINO NEI SERVIZI PUBBLICI” - SCUOLE (APRILE 2022)**

**FINANZIATO DALL’UNIONE EUROPEA - NextGenerationEU**

Indagine di mercato e confronto competitivo a cura della Rete “Scuola Digitale”, **SENZA PREVISIONE ALCUNA DI STIPULA DEL CONTRATTO**, finalizzata esclusivamente alla richiesta dell’attivazione di uno specifico codice MEPA all’operatore individuato, riservato alle scuole della Rete, al fine di eventuale affidamento diretto della realizzazione del sito web istituzionale (PNRR Scuola – Avviso 1.4.1) delle scuole aderenti alla Rete “Scuola Digitale”, ai sensi dell’art. 36 del D. Lgs. n. 50/2016 e del DL 77/2021.

**ALLEGATO A - DOMANDA DI PARTECIPAZIONE**

Il sottoscritto **TOGLIA ALFREDO**

nato a **TARANTO**

il **14/07/1957**

nella qualità di **Amministratore unico**

e quindi legale rappresentante dell’operatore economico **INFOTEL s.r.l.**

con sede legale in **Taranto**

Partita IVA **00873500730**

sotto la sua personale responsabilità ed edotto delle sanzioni previste dagli artt. 75 e 76 del DPR 445/2000 e ss.mm.ii.

**CHIEDE**

di partecipare all’ indagine di mercato e confronto competitivo a cura della Rete “Scuola Digitale”, **SENZA PREVISIONE ALCUNA DI STIPULA DEL CONTRATTO**, finalizzata esclusivamente alla richiesta dell’attivazione di uno specifico codice MEPA all’operatore individuato, riservato alle scuole della Rete, al fine di eventuale affidamento diretto della realizzazione del sito web istituzionale (PNRR Scuola – Avviso 1.4.1) delle scuole aderenti alla Rete “Scuola Digitale”, ai sensi dell’art. 36 del D. Lgs. n. 50/2016 e del DL 77/2021.

Il sottoscritto, inoltre, ai sensi degli articoli 46 e 47 del DPR 445/2000 e ss.mm.ii., consapevole delle sanzioni penali previste dall’articolo 76 del medesimo DPR per le ipotesi di falsità in atti e dichiarazioni mendaci ivi indicate, **anche al fine dei requisiti di idoneità, capacità economica e finanziaria, capacità tecnica e professionale**





**ISTITUTO COMPRENSIVO STATALE  
VITTORIO ALFIERI**

Sede Centrale: Corso Italia, 159 - 74121 - Taranto - Tel. 099.736.90.28

Plesso Don Milani: Via Veneto, 110 74121 – Taranto – Tel. 099.805.14.17

Plesso Tommaso Fiore: Via delle Cheradi, 6 - 74121 - Taranto - Tel. 099.33.95.66

CF: 90121800735 - IPA: istsc\_taic81700t – Codice Univoco FE: UF7F76

[www.icalfierita.edu.it](http://www.icalfierita.edu.it) [taic81700h@pec.istruzione.it](mailto:taic81700h@pec.istruzione.it) [taic81700h@istruzione.it](mailto:taic81700h@istruzione.it)

**DICHIARA**

**Idoneità**

1. di non trovarsi nelle condizioni previste dagli artt. 30 e 80 del D. Lgs n. 50 del 18 aprile 2016 e ss.mm.ii;
2. di accettare, senza riserva alcuna, tutte le condizioni stabilite nel presente disciplinare e nel capitolato tecnico;
3. di possedere i requisiti per contrarre con le Pubbliche Amministrazioni come indicati all'art. 83 del D.Lgs. 18 aprile 2016 n. 50
4. che i legali rappresentanti ed i direttori tecnici dell'impresa sono in regola e non si trovano in alcuna delle fattispecie previste come motivi di esclusione dall'art. 80 del D.Lgs. 18 aprile 2016 n. 50;
5. di essere iscritto in un registro commerciale o professionale da cui risulti che l'operatore svolge attività nel settore oggetto della presente procedura e quindi essere iscritti nel Registro delle Imprese presso la Camera di Commercio, Industria, Artigianato e Agricoltura di  
...Taranto..... al n. 00873500730..... per l'attività inerente alla presente procedura.

**Capacità economica e finanziaria**

6. **di presentare dichiarazione di almeno due istituti bancari o intermediari** autorizzati ai sensi del decreto legislativo 385/1993 (tale documentazione dovrà essere allegata al DGUE).

**Capacità tecnica e professionale**

7. **di allegare il Curriculum** con la presentazione della propria struttura tecnica ed organizzativa, l'esperienza maturata nel settore delle forniture per la pubblica amministrazione in ambiente concernente la presente procedura, compresi i servizi di assistenza forniti per le amministrazioni pubbliche, le referenze con l'indicazione delle forniture più significative aventi oggetto attinente con quello della presente richiesta, degli ultimi 3 anni;
8. che la ditta sia costituita da almeno 5 anni (cfr. Certificato CCIAA);
9. che il proprio fatturato, per singolo anno negli ultimi 3 anni, si è attestato a non meno di € 500.000;
10. di avere una struttura tecnica in grado di garantire interventi tecnici sul posto presso le sedi dell'istituto entro 24 ore lavorative dalla chiamata e possesso di un Help Desk di primo livello in grado di effettuare interventi in assistenza remota, da parte di personale tecnico esperto, senza alcun addebito per la chiamata o per la eventuale spedizione al produttore per la sostituzione o per la riparazione.
11. di impegnarsi a nominare un Ingegnere, dipendente dell'azienda (da dimostrarsi tramite il modello UNILAV), quale Referente/Responsabile tecnico del servizio. Tale figura, dovrà essere garantita per tutta la durata del contratto e dovrà svolgere le attività di supervisione e coordinamento delle attività di fornitura, implementazione di tutte le azioni necessarie per garantire il rispetto delle prestazioni richieste, risoluzione dei disservizi e gestione dei reclami da parte delle Istituzioni Scolastiche.
12. di possedere la certificazione di qualità ISO 9001:2015 (Qualità Aziendale) della ditta offerente con 4 codici EA. N.



**ISTITUTO COMPRENSIVO STATALE  
VITTORIO ALFIERI**

Sede Centrale: Corso Italia, 159 - 74121 - Taranto - Tel. 099.736.90.28

Plesso Don Milani: Via Veneto, 110 74121 – Taranto – Tel. 099.805.14.17

Plesso Tommaso Fiore: Via delle Cheradi, 6 - 74121 - Taranto - Tel. 099.33.95.66

CF: 90121800735 - IPA: istsc\_taic81700t – Codice Univoco FE: UF7F76

[www.icalfierita.edu.it](http://www.icalfierita.edu.it) [taic81700t@pec.istruzione.it](mailto:taic81700t@pec.istruzione.it) [taic81700t@istruzione.it](mailto:taic81700t@istruzione.it)

**DICHIARA INOLTRE**

13. di aver preso conoscenza e di aver tenuto conto nella formulazione dell'offerta delle condizioni contrattuali e che il prezzo è stato determinato nel rispetto del costo del personale, ivi compresi gli oneri di previdenza e di assistenza necessari alla produzione e distribuzione del prodotto e nonché nel rispetto di costi derivanti dall'osservanza degli obblighi in materia di sicurezza e di condizioni di lavoro, stante l'impossibilità di predeterminare univocamente tali parametri ad opera della S.A.;
14. di avere tenuto conto, nel formulare la propria offerta, di eventuali maggiorazioni per lievitazione dei prezzi che dovessero intervenire durante la fornitura, rinunciando fin d'ora a qualsiasi azione o eccezione in merito, fatte salve quelle previste da disposizioni normative in materia;
15. di aver tenuto conto nell'offerta di tutti gli oneri a carico dell'operatore previsti nel Capitolato;
16. l'impegno a ritenere vincolante la propria offerta per almeno 270 giorni dal termine ultimo di presentazione della stessa;
17. di impegnarsi a conformare i propri comportamenti ai principi di lealtà, trasparenza e correttezza;
18. che l'impresa è in regola con le vigenti disposizioni in materia di obblighi sociali e di sicurezza sul lavoro;
19. di impegnarsi ad eseguire il contratto secondo le disposizioni vigenti in tema di sicurezza antinfortunistica, lavoro, oltre a quanto specificatamente previsto in merito agli aspetti retributivi e fiscali;
20. di dichiarare se ha già avuto esperienza di cessazione anticipata di un precedente contratto di appalto pubblico, di un precedente contratto di appalto con un ente aggiudicatore ovvero di imposizione di un risarcimento danni od altre sanzioni equivalenti in relazione a tale precedente appalto (in caso affermativo occorre fornire informazioni dettagliate e specificare se ha adottato misure di autodisciplina o c.d. 'self cleaning').

TIMBRO E FIRMA DIGITALE



## DICHIARAZIONE SOSTITUTIVA REQUISITI

### RESA AI SENSI DEGLI ART. 46 E 47 DEL DPR 445/2000

Il sottoscritto **TOGLIA ALFREDO** nato a **TARANTO**  
 provincia di **TARANTO** il **14/07/1957** e residente a **TARANTO**  
 Via **UMBRIA** n. **165/B** in qualità di

Legale rappresentante della Società/Ditta **INFOTEL S.R.L.**

Lavoratore autonomo

con sede legale a **TARANTO** Viale **MAGNA GRECIA** n. **215** e sede amministrativa a **TARANTO**, Viale **MAGNA GRECIA** n. **215**

codice fiscale / P. IVA: **00873500730** e-mail **infotel@webinfotel.com**

**Consapevole delle responsabilità penali in caso di dichiarazioni non veritiere** (art. 76 D.P.R. n 445/2000)

#### DICHIARA:

Di aver avuto negli ultimi tre anni un fatturato superiore a € 500.000,00

Di aver effettuato attività simili a quelle in appalto come di seguito elencato:

Anno	Committente	
2021	Scuola aeronautica militare Taranto	Servizi di installazioni Software didattico
2021	Istituto V. da Feltre	Fornitura Hw e Sw
2021	Istituto "Leone" Ginosa Marina (TA)	Fornitura Hw e Sw
2021	Istituto "Diaz" Laterza (TA)	Fornitura Hw e Sw
2020	Istituto "Maria Pia" Taranto	Fornitura Hw e Sw

Taranto, 03/08/2022

Il Dichiarante **INFOTEL s.r.l.**

Alfredo Dr Toggia

**INFOTEL S.R.L.**  
 Viale N. Magna Grecia n. 215 - Taranto  
 C.F. e P.I. 00873500730

Si allega presentazione aziendale e organigramma funzionale



## PRESENTAZIONE - LA INFOTEL

La società **Infotel S.r.l.** costituita nel 1983 nasce software house e system integrator con la specifica missione di supportare le imprese e le pubbliche amministrazioni nei progetti di innovazione e di trasferimento tecnologico. È iscritta presso la Camera di Commercio di Taranto con codice ATECORI 2007 62.01, 46.51, 71.20.1, 85.59.2, 95.11 e 72.19.09, persegue ed opera nel rispetto dell'oggetto sociale svolgendo principalmente le seguenti attività:

- l'analisi e la programmazione di sistemi informativi su apparecchiature elettroniche;
- la fornitura ed i servizi di assistenza ed installazione di sistemi di informatica (hardware e software);

L'azienda ha sede legale ed operativa in Taranto, in Viale Magna Grecia n° 215 ed altre sedi in Italia.

### 1.1. La Missione

La **Infotel** si pone sul mercato come **System Integrator**, operando come integratore di ambienti e di piattaforme eterogenee, nella progettazione e gestione di infrastrutture di classe enterprise. Negli anni ha maturato significative esperienze nella progettazione ed implementazione di architetture mission critical basate su tecnologie di High Availability e Disaster Recovery integrate con soluzioni di Cloud Computing, realizza progetti di virtualizzazione di data center e di sicurezza informatica.

Si propone inoltre nel mondo Educational, dove fornisce consulenza e strumenti didattici ed ambienti di apprendimento integrati per soddisfare i fabbisogni delle scuole italiane, proponendo progetti e soluzioni di informatica a sostegno della didattica innovativa.

Con una business unit dedicata, **progetta e sviluppa procedure software**, realizza progetti di data business analysis, di computer vision e deep learning relativi alla classificazione di immagini in ambiente sanitario e non, sviluppa app in ambienti ios e android, portali ed implementa soluzioni applicative basate su ambienti open source.

La professionalità raggiunta dalle risorse in organico alla Infotel consente di realizzare progetti ed implementare soluzioni informatiche e organizzative avanzate, in grado di soddisfare i fabbisogni richiesti dalla digital transformation:

Tutto ciò è reso possibile dalla esperienza ed il know-how acquisito in oltre trentacinque anni di attività, nella realizzazione di importanti sistemi di calcolo distribuiti e ad alte prestazioni, di algoritmi di ottimizzazione nel settore della logistica aziendale, di progetti di dematerializzazione e di work flow, di sistemi di automazione e controllo dei processi produttivi, ed infine nella realizzazione di progetti di Machine Learning, DSS e Big Data nel settore della sanità utilizzando idonee metodologie di sviluppo software su differenti piattaforme sia hardware che software.

In un mercato in continua trasformazione che, nel corso degli ultimi anni, ha visto l'evoluzione del settore da **Information Technology** a **Business Technology** a **Digital Transformation**, la **Infotel** ha sempre assegnato un ruolo di primaria importanza alla cura degli investimenti che il cliente deve sostenere per l'acquisizione delle tecnologie informatiche e, quindi, nella ottimizzazione delle stesse.

Per il raggiungimento di tali obiettivi, la Infotel si propone, nella sua veste di consulente, in tutte le fasi di progettazione, pianificazione, acquisizione, installazione e formazione del sistema.

La Infotel è partner tecnologico dei principali produttori operanti nel settore dell'informatica di cui detiene diverse certificazioni ed opera nel rispetto dei Sistemi di Qualità conforme alla norma ISO 9001:2015 con certificato No. 3583/00/S per i settori IAF:19 – IAF:28 - IAF:29 - IAF:33, con finalità di "Fornitura, Consulenza ed Assistenza di Sistemi Informatici, Installazione e Manutenzione di Impianti di Reti Fonia Dati"; e conforme alla norma ISO 14001:2015 con certificato n 0117AMB per i settori EA:29 – 33 con finalità di: "Progettazione, realizzazione, commercializzazione, installazione, manutenzione, assistenza di sistemi informatici"

Opera principalmente in tre mercati:

Il mercato delle grandi imprese collaborando con i principali attori;

Il mercato dell'Università & Ricerca, con cui intrattiene rapporti di stretta collaborazione realizzando progetti di ricerca industriale e sviluppo precompetitivo;

Il mercato della Pubblica Amministrazione Locale dove annovera significativi interventi.

## 2. LA NOSTRA ORGANIZZAZIONE

### 2.1. Localizzazione dei Laboratori e delle Strutture Tecniche

Al fine di garantire una elevata qualità sia delle forniture che dei servizi offerti la Infotel è strutturata nelle seguenti aree di business e competenze:

- Consulenza e supporto alla Digital Transformation
- System Integration
- Educational
- Ricerca & Sviluppo - Progettazione e Sviluppo Sistemi Informativi

Ognuna delle quali, con uno specifico know how, può contare su specialisti informatici che collaborando fra loro interpretano al meglio le esigenze dell'utenza.

### 2.2. Competenze Specifiche dell'organico Tecnico Di Supporto

Le attività proposte sono da considerarsi trasversali rispetto alle competenze delle aree di business, in particolare:

- La divisione System Integration fornisce consulenza e supporto sistemistico su architetture hardware e software complesse. Verifica le esigenze dei clienti e, grazie alle conoscenze ed alle competenze tecnologiche maturate nel corso degli anni ed al continuo aggiornamento, è in grado di fornire consulenza, implementare e gestire soluzioni IT che garantiscono una ottimizzazione del TCO (total cost of ownership, in italiano costo totale di proprietà o costo totale di possesso). La business unit garantisce ai propri clienti soluzioni tecnologiche sostenibili che coniugano perfettamente l'innovazione con tecnologie standard e quindi altamente gestibili per assicurare un vantaggio operativo misurabile sia dal punto di vista economico, che di efficienza e di impatto ambientale. La divisione, avendo implementato diverse soluzioni di clustering, networking, backup & recovery, RDMS, Application Server, High Performance Computing, offre ai propri clienti:  
Soluzioni di outsourcing anche H24 (l'esternalizzazione che coniuga i vantaggi dell'outsourcing con quelli tipici del servicing professionale), dipartimentali o per processo;  
Consulenza e soluzioni infrastrutturali per Data Center, Storage, Virtualizzazione e Clustering,  
Consulenza e soluzioni per la sicurezza informatica e la protezione dei dati personali,  
Consulenza e soluzioni per il networking, voip e wireless  
Consulenza e soluzioni per la videosorveglianza integrata con soluzioni di intelligenza artificiale
- La divisione Ricerca & Sviluppo progetta e sviluppa soluzioni software, redige le specifiche tecniche delle soluzioni proposte ed i requisiti tecnici di implementazione. In collaborazione con centri di ricerca ed il sistema universitario è coinvolta in progetti di ricerca nel mondo della sanità quali il monitoraggio di pazienti, in particolare coniugando le tecnologie IoT con metodologie di deep learning, DSS e big data sono stati sviluppati applicati che attraverso l'analisi dei dati raccolti supportano gli operatori sanitari nella diagnosi precoci di diverse patologie. La divisione è in grado di fornire ai propri clienti competenze di analisi e comprensione dei processi aziendali e delle esigenze di business ed una expertise tecnologica. Opera nei settori della consulenza di processo, business intelligence (analisi e progettazione di basi dati), e sviluppa e commercializza soluzioni di videosorveglianza integrati con sistemi di intelligenza artificiale, gestione delle code, gestione degli accessi, sistemi documentali e di workflow (dematerializzazione) anche in modalità SaaS (software as a service).



### 3. I SERVIZI

La **Infotel** ha sempre attribuito una grande importanza ai servizi ed al soddisfacimento delle esigenze dell'utente. Al fine di consolidare il rapporto con il cliente e far fronte alle richieste che le vengono dal mercato la **Infotel** si è strutturata per essere presente in tutte le fasi della vita del sistema informativo automatizzato dalla consulenza tecnologica e sistemistica, alla installazione di reti di comunicazione, dalla formazione degli utenti finali, alla formazione di tecnici informatici, dall'installazione del software applicativo, al servizio clienti e assistenza hardware, fornendo servizi di Pianificazione/Acquisizione/Installazione/Formazione/Help Desk e Supporto Utente/Manutenzione Hardware

La **Infotel** intrattiene rapporti di collaborazione con diversi produttori HPE, HP, DELL, VMware, Veeam, Cisco, Cisco Meraki, NetApp, Microsoft, Kaspersky di cui detiene diverse certificazioni.

La **Infotel**, sia direttamente che tramite rapporti di collaborazioni con aziende complementari, è in grado di erogare una gamma completa di servizi e soluzioni per l'innovazione tecnologica sia in ambienti relativi alle postazioni di lavoro che ai data center in particolare per le seguenti soluzioni:

- ✓ VMware: soluzione di virtualizzazione dell'infrastruttura, dei desktop e della sulla Business Continuity
- ✓ Veeam: soluzione software per la gestione di backup, disaster recovery e virtualizzazione negli ambienti VMware
- ✓ Cisco Meraki: soluzione di cloud networking completa, con funzionalità wireless, di switching, sicurezza, ottimizzazione WAN e MDM, gestita a livello centrale via web mediante un unico dashboard.
- ✓ CSP Microsoft 365: strumento di collaboration conforme agli standard ISO 27001, che garantisce elevati livelli di sicurezza e una rigorosa politica sulla privacy e un livello di servizio (SLA) garantito del 99,9%.
- ✓ Kaspersky: soluzione di protezione multilivello contro le minacce informatiche.

La **Infotel** affianca in ogni passaggio le imprese attraverso mirati percorsi di Formazione, moduli completi di affiancamento on the job, in grado di trasferire le competenze tecniche adeguate agli utilizzi degli strumenti. La Formazione è un tassello fondamentale del processo di Innovazione, perché attraverso il trasferimento del know how, passa la crescita personale di ogni discente e dell'impresa stessa.

### 4. LA QUALITÀ - MISURE ADOTTATE PER GARANTIRE LA QUALITÀ AZIENDALE

La **Infotel** opera secondo un modello di qualità certificato sin dal 2000, che è dettagliato nel manuale di qualità aziendale. L'Ufficio Qualità si avvale di figure dello staff per verifiche ispettive e controlli interni sui progetti.

- La Infotel risulta essere certificata **ISO 9001:2015**
- N. Certificazione IQNET IT-14371
- N. Certificazione CISQ/RINA 3583/00/S
  
- La Infotel risulta essere certificata **ISO 14001:2015**
- N. Certificazione GPG Test 0117AMB

## 5. LE SOLUZIONI

La Infotel ha progettato e realizzato soluzioni applicative sia per il dominio della salute che per attività industriali. Nel seguito una breve descrizione

- ✓ **DEEP SKIN:** strumento di supporto per l'analisi cutanea e la diagnosi precoce dei tumori della pelle riunendo la sanità digitale con le tecnologie all'avanguardia di intelligenza artificiale.
- ✓ **DEEP ECG:** strumento di supporto all'analisi del battito cardiaco che mira ad individuare le principali anomalie cardiache presenti in un tracciato ECG.
- ✓ **In\_VISION:** software per la gestione di un sistema di videosorveglianza prodotto da Infotel e progettato per soddisfare i fabbisogni di una molteplicità di settori di mercato
- ✓ **In\_GEAC:** software per la gestione degli accessi innovativa, realizzata per soddisfare le molteplici necessità di sicurezza e controllo dei varchi.
- ✓ **In\_GECO:** software per la gestione e eliminazione delle code che permette all'utente di effettuare delle prenotazioni dedicate in funzione della propria necessità e, agli operatori, di poter chiamare e indirizzare l'utente al proprio sportello nell'ordine di precedenza di arrivo.
- ✓ **Sm@rtWelcome – Contact Center Multicanale:** sistema di contact center evoluto che attraverso un'infrastruttura comune ai diversi canali (telefonata su fisso o mobile, videochiamata, chatbot, voicebot, app, social, mail, sms, instant message...) ottimizza la gestione delle richieste di contatto e delle interazioni, anche grazie al riconoscimento semantico.

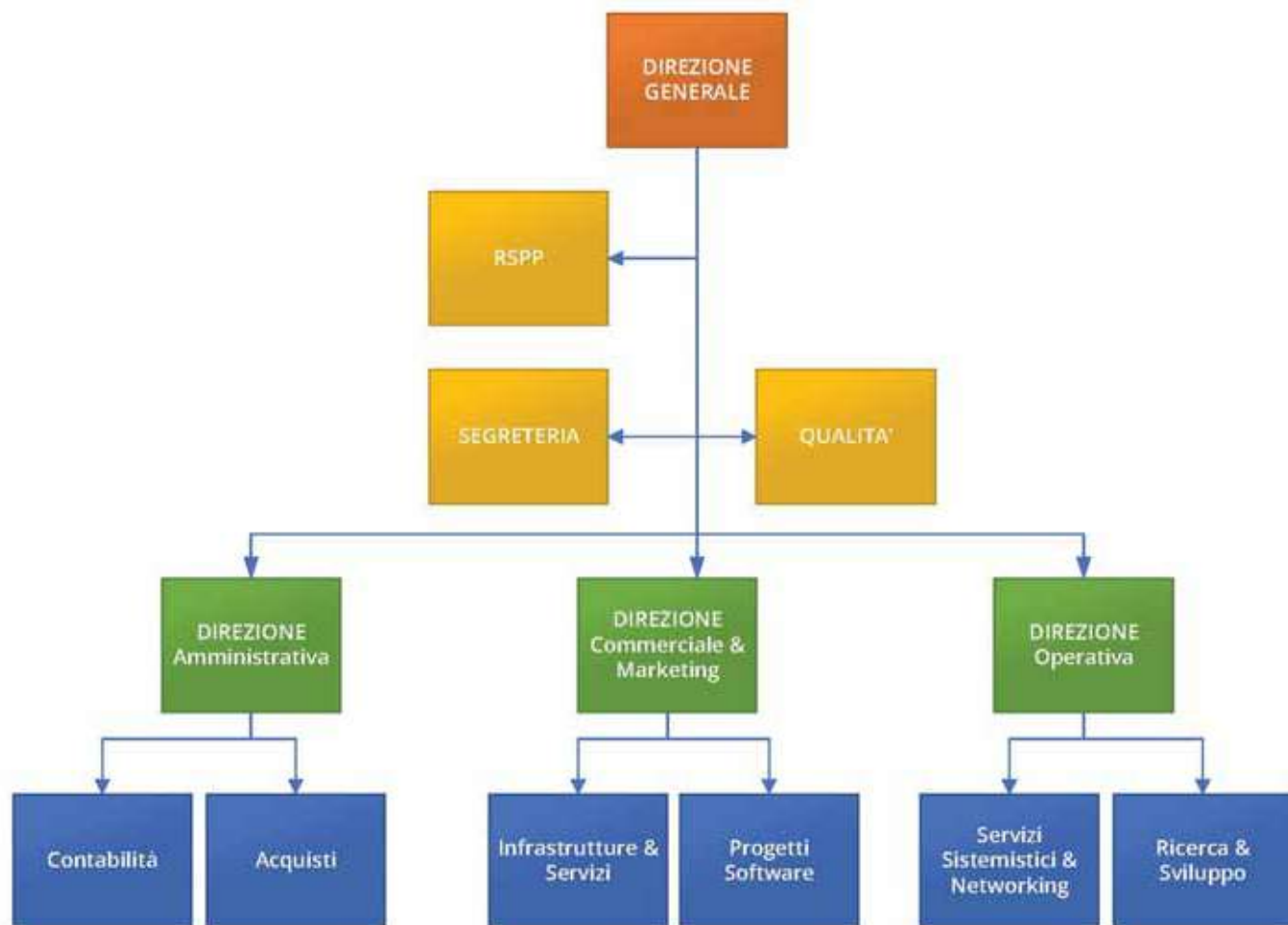







IQNet, the association of the world's first class certification bodies, is the largest provider of management System Certification in the world. IQNet is composed of more than 30 bodies and counts over 150 subsidiaries all over the globe.

**CERTIFICATO N. 3583/00/S**  
**CERTIFICATE No.**

SI CERTIFICA CHE IL SISTEMA DI GESTIONE PER LA QUALITÀ DI  
 IT IS HEREBY CERTIFIED THAT THE QUALITY MANAGEMENT SYSTEM OF

**INFOTEL SRL**

VIALE MAGNA GRECIA, 215 74100 Taranto (TA) ITALIA  
 NELLE SEGUENTI UNITÀ OPERATIVE / IN THE FOLLOWING OPERATIONAL UNITS

VIALE MAGNA GRECIA, 215 74100 Taranto (TA) ITALIA E CANTIERI OPERATIVI

È CONFORME ALLA NORMA / IS IN COMPLIANCE WITH THE STANDARD

**ISO 9001:2015**

E VALUTATO SECONDO LE PRESCRIZIONI DEL REGOLAMENTO TECNICO RT-05, APPLICABILE IN ITALIA

PER I SEGUENTI CAMPI DI ATTIVITÀ / FOR THE FOLLOWING FIELD(S) OF ACTIVITIES

FORNITURA, CONSULENZA ED ASSISTENZA DI SISTEMI INFORMATICI. INSTALLAZIONE E MANUTENZIONE DI IMPIANTI E RETI FONIA E DATI.

Per informazioni sulla validità del certificato, visitare il sito [www.rina.org](http://www.rina.org)

For information concerning validity of the certificate, you can visit the site [www.rina.org](http://www.rina.org)

Per i requisiti della norma non applicabili al campo di applicazione del sistema di gestione dell'organizzazione, riferirsi alle informazioni documentate relative.

Reference is to be made to the relevant documented information for the requirements of the standard that cannot be applied to the Organization's management system scope

APPLICABILE IN ITALIA:  
 La presente certificazione si intende riferita agli aspetti gestionali dell'impresa nel suo complesso ed è utilizzabile ai fini della qualificazione delle imprese di costruzione ai sensi dell'articolo 84 del D.Lgs. 50/2016 e Linee Guida ANAC applicabili

IAF:33  
 IAF:19  
 IAF:28  
 IAF:29

SUPPLY, CONSULTANCY AND ASSISTANCE OF INFORMATIC SYSTEMS. PLANTS AND TELEPHONE DATA NETWORK INSTALLATION AND MAINTENANCE.

La validità del presente certificato è subordinata a sorveglianza periodica annuale / semestrale ed al riesame completo del sistema di gestione con periodicità triennale

The validity of this certificate is dependent on an annual / six monthly audit and on a complete review, every three years, of the management system

L'uso e la validità del presente certificato sono soggetti al rispetto del documento RINA: Regolamento per la Certificazione di Sistemi di Gestione per la Qualità

The use and validity of this certificate are subject to compliance with the RINA document : Rules for the certification of Quality Management Systems

Prima emissione First Issue	27.07.2000	Data decisione di rinnovo Renewal decision date	14.07.2021
Data scadenza Expiry Date	14.07.2024	Data revisione Revision date	14.07.2021

Marcello Manno  
 Taranto Management System  
 Certification, Head

**RINA Services S.p.A.**  
 Via Corsica 12 - 16128 Genova Italy



[www.cisq.com](http://www.cisq.com)

CISQ è la Federazione Italiana di Organismi di Certificazione dei sistemi di gestione aziendale  
 CISQ is the Italian Federation of management system Certification Bodies



SGQ N° 002 A

Membro degli Accordi di Mutuo Riconoscimento EA, IAF e ILAC  
 Signatory of EA, IAF and ILAC Mutual Recognition Agreements



CAMERA DI COMMERCIO INDUSTRIA ARTIGIANATO E AGRICOLTURA DI TARANTO  
 - UFFICIO REGISTRO DELLE IMPRESE -

## CERTIFICATO DI ISCRIZIONE NELLA SEZIONE ORDINARIA

## DATI IDENTIFICATIVI DELL'IMPRESA

Codice fiscale e numero d'iscrizione: 00873500730  
 del Registro delle Imprese di TARANTO  
 data di iscrizione: 19/02/1996

Iscritta nella sezione ORDINARIA il 19/02/1996

Iscritta con numero Repertorio Economico Amministrativo TA-80256 il 17/06/1983

Denominazione: "INFOTEL" S.R.L.

Forma giuridica: SOCIETA' A RESPONSABILITA' LIMITATA

Sede:  
 TARANTO (TA) VIALE MAGNA GRECIA, 215 CAP 74121

Domicilio digitale/PEC: INFOTEL\_TA@LEGALMAIL.IT

Costituita con atto del 01/03/1983

L.E.I. (Legal Entity Identifier): 8156004DA1CF36C02909  
 Data scadenza: 02/09/2022

Durata della società:  
 data termine: 31/12/2050

## Oggetto Sociale:

LA SOCIETA' HA PER OGGETTO L'ESERCIZIO DELLE SEGUENTI ATTIVITA' CHE SARANNO  
 ESPLETATE CON ENTI PUBBLICI E PRIVATI:

- ANALISI E PROGRAMMAZIONE DI SISTEMI INFORMATIVI SU APPARECCHIATURE ELETTRONICHE;
- RAPPRESENTANZE, FORNITURE, CONSULENZE E SERVIZI DI ASSISTENZA ED INSTALLAZIONE DI SISTEMI DI INFORMATICA (HARDWARE E SOFTWARE);
- ADDESTRAMENTO AD ATTIVITA' DI INFORMATICA;
- COMMERCIO DI COMPUTERS E LORO SUPPORTI CARTACEI E NON;
- PREPARAZIONE DEL PERSONALE ALLA ANALISI, ALL'ELABORAZIONE E ALLA PROGRAMMAZIONE DEI DATI;
- ORGANIZZAZIONE DI CORSI DIDATTICI PERMANENTI FINALIZZATI ALLA PREPARAZIONE DEL PERSONALE DI CUI AL PUNTO PRECEDENTE, PER LA QUALE ATTIVITA' LA SOCIETA' SI AVVARRA' DI PERSONALE INTERNO O DA ASSUMERE ALLE PROPRIE DIPENDENZE SENZA CHE, PERALTRÒ, POSSA PROFILARSI SOCIETA' TRA PROFESSIONISTI DI CUI ALL'ART. 2 LEGGE 23 NOVEMBRE 1939 N. 1815;
- PROVE SU MODELLI DI OPERE DI INGEGNERIA NONCHE' PROVE TECNOLOGICHE SU MATERIALI A CONTROLLO ELETTRONICO MEDIANTE L'UTILIZZAZIONE DI APPARECCHIATURE ELETTRONICHE;
- COMMERCIALIZZAZIONE E PRODUZIONE DI SOFTWARE;
- FORNITURE ED INSTALLAZIONE DI SISTEMI DI VIDEOSORVEGLIANZA;
- REALIZZAZIONE DI SISTEMI DI CABLAGGIO STRUTTURATO PER RETI LAN;
- FORNITURA DI SISTEMI ED IMPIANTI PER LA PRODUZIONE DI ENERGIA PULITA ED ALTERNATIVA;
- LOCAZIONE OPERATIVA;
- ARREDI PER NEGOZI, ENTI, SCUOLE, EDIFICI TECNICI ED AMBULATORIALI E COMPLEMENTI DI ARREDO;
- SEGNALETICA DI SICUREZZA E DI AMBIENTI;
- SOLUZIONI INTEGRATE PER LA SCUOLA DIGITALE;
- REALIZZAZIONE DI AULE E LABORATORI MULTIMEDIALI E SCIENTIFICI;
- PRODOTTI, MATERIALI E STRUMENTI PER MANUTENZIONI, RIPARAZIONI ED ATTIVITA' OPERATIVE RELATIVE ALL'INFORMATICA;
- SERVIZI PER EVENTI E PER LA COMUNICAZIONE;
- SERVIZI DI MANUTENZIONE DEGLI IMPIANTI ELETTRICI, TERMO-IDRAULICI E DI CONDIZIONAMENTO.

ESSA POTRA' COMPIERE OGNI OPERAZIONE MOBILIARE, IMMOBILIARE, COMMERCIALE, FINANZIARIA ED INDUSTRIALE RITENUTA IDONEA DALL'ORGANO AMMINISTRATIVO PER IL RAGGIUNGIMENTO DEGLI SCOPI SOCIALI, POTRA' ASSUMERE PARTECIPAZIONI ED INTERESSENZE IN SOCIETA' ED AZIENDE AVENTI OGGETTO AFFINE O, COMUNQUE, CONNESSO AL PROPRIO.

SISTEMA DI AMMINISTRAZIONE E CONTROLLO

C.C.T.A.A.

 Certificato  
 Ordinario  
 11000361  
 BIRITTI ASSOCIATI

Il presente certificato è valido unicamente se recca la contromarcatura attestante l'avvenuto pagamento dei diritti di segreteria.



Sistema di amministrazione adottato: AMMINISTRATORE UNICO

- AMMINISTRATORE UNICO  
numero componenti in carica: 1  
durata in carica FINO ALLA REVUCA

INFORMAZIONI SULLO STATUTO

RIPARTIZIONE DEGLI UTILI E DELLE PERDITE TRA I SOCI  
SUGLI UTILI NETTI RISULTANTI DAL BILANCIO REGOLARMENTE APPROVATO DEV'ESSERE DEDOTTO IL 5% (CINQUE PER CENTO) DA ASSEGNARSI ALLA RISERVA ORDINARIA FINO A CHE QUESTA NON ABBAIA RAGGIUNTO IL QUINTO DEL CAPITALE SOCIALE. IL RESTO SARA' DISTRIBUITO AI SOCI IN PROPORZIONE ALLE RISPETTIVE QUOTE DI CAPITALE SOCIALE, SALVO DIVERSE DEVOLUZIONI DA DELIBERARSI DALL'ASSEMBLEA VOLTA PER VOLTA.

Poteri associati alla carica di AMMINISTRATORE UNICO:  
POTERI DI ORDINARIA E STRAORDINARIA AMMINISTRAZIONE COME DA STATUTO.

Clausole di recesso:  
INFORMAZIONE PRESENTE NELLO STATUTO/ATTO COSTITUTIVO

Clausole di esclusione:  
INFORMAZIONE PRESENTE NELLO STATUTO/ATTO COSTITUTIVO

Clausole di prelazione:  
INFORMAZIONE PRESENTE NELLO STATUTO/ATTO COSTITUTIVO

Clausole compromissorie:  
INFORMAZIONE PRESENTE NELLO STATUTO/ATTO COSTITUTIVO

Deposito statuto aggiornato:  
LA SOCIETA' 'INFOTEL S.R.L.' ADEGUA LO STATUTO SOCIALE AI DECRETI LEGISLATIVI DEL 17 GENNAIO 2003 NN. 5 E 6 E ADOTTA UN NUOVO TESTO DI STATUTO SOCIALE.

Modifica articoli dello statuto:  
INTRODUZIONE DELL'ARTICOLO 24 RELATIVO ALL'ORGANO DI CONTROLLO E DI REVISIONE.

Effetti differiti:  
LA SOCIETA' INFOTEL S.R.L. PROCEDE AD AUMENTO ONEROSO SCINDIBILE DEL CAPITALE SOCIALE DA E. 210.000- AD E. DA LIBERARSI MEDIANTE CONFERIMENTI IN DANARO; LA SOTTOSCRIZIONE DI QUESTO AUMENTO DOVRA' AVVENIRE NEL RISPETTO DEI SEGUENTI TERMINI E MODALITA':  
A) CIASCUN SOCIO AVRA' DIRITTO DI ESSERCITARE IL DIRITTO DI OPZIONE ENTRO E NON OLTRE IL 31 GENNAIO 2015; B) L'ESERCIZIO DEL DIRITTO DI OPZIONE DOVRA' AVVENIRE CON LETTERA RACCOMANDATA A/R O ANCHE A MANO DA INVIARSI ENTRO IL 31 GENNAIO 2015 ALL'ORGANO AMMINISTRATIVO PRESSO LA SEDE DELLA SOCIETA', CONTENENTE: B.1) MANIFESTAZIONE DELLA PROPRIA VOLONTA' DI ESERCITARE - TOTALMENTE O PARZIALMENTE - IL DIRITTO DI OPZIONE SPETTANTE AI SENSI DI LEGGE; INDICAZIONE DELL'IMPORTO DI CAPITALE DA SOTTOSCRIVERE CON ALLEGATO ASSEGNO CIRCOLARE NON TRASFERIBILE ALL'ORDINE DELLA SOCIETA' O CONTABILE DI BONIFICO BANCARIO A FAVORE DELLA SOCIETA' CON VALUTA NON SUCCESSIVA AL 31 GENNAIO 2015; B.2) EVENTUALE MANIFESTAZIONE DI VOLONTA' DI ESERCIZIO DEL DIRITTO DI PRELAZIONE SULLA PARTE DI AUMENTO EVENTUALMENTE INOPTATA ALLA SCADENZA DEL TERMINE INDICATO SUB.A), INDICANDO L'IMPORTO CHE SI INTENDE PRELAZIONARE; C) SE DECORSO IL TERMINE DEL 31 GENNAIO 2015 RESTI CAPITALE INOPTATO, ENTRO IL 10 FEBBRAIO 2015, I SOCI CHE ABBIANO GIA' PRECEDENTEMENTE MANIFESTATO LA VOLONTA' DI ESERCITARE LA PRELAZIONE SULL'INOPTATO POTRANNO SOTTOSCRIVERE ANCHE QUOTA DI CAPITALE, CON LE MODALITA' DI CUI AL PUNTO D); D) LA SOTTOSCRIZIONE E LA LIBERAZIONE DEL CAPITALE PRELAZIONATO DOVRA' AVVENIRE MEDIANTE COMUNICAZIONE SCRITTA DA INVIARSI ALL'ORGANO AMMINISTRATIVO C/O LA SEDE LEGALE DELLA SOCIETA', ENTRO IL 10 FEBBRAIO 2015, ALLEGANDO ASSEGNO CIRCOLARE NON TRASFERIBILE O CONTABILE DI BONIFICO BANCARIO A FAVORE DELLA SOCIETA', CON VALUTA NON OLTRE 10 FEBBRAIO 2015; E) DECORSO ANCHE IL 10 FEBBRAIO 2015, L'ORGANO AMMINISTRATIVO AVRA' FACOLTA' DI COLLOCARE PRESSO TERZI L'EVENTUALE CAPITALE SOCIALE RIMASTO INOPTATO, ENTRO E NON OLTRE IL 30 SETTEMBRE 2015 MEDIANTE LETTERA RACCOMANDATA A/R ENTRO IL 30 SETTEMBRE 2015 ALL'ORGANO AMMINISTRATIVO PRESSO LA SEDE LEGALE DELLA SOCIETA', CONTENENTE L' INDICAZIONE DELL'IMPORTO DI CAPITALE DA SOTTOSCRIVERE ALLEGANDO ASSEGNO CIRCOLARE NON TRASFERIBILE ALL'ORDINE DELLA SOCIETA' O CONTABILE DI BONIFICO BANCARIO A FAVORE DELLA SOCIETA' CON VALUTA NON SUCCESSIVA AL 30 SETTEMBRE 2015. SCADUTO DETTO TERMINE DEL 30 SETTEMBRE 2015, IL CAPITALE SOCIALE SI INTENDERA' AUMENTATO PER L'IMPORTO SINO A QUEL MOMENTO EFFETTIVAMENTE SOTTOSCRITTO.

INFORMAZIONI PATRIMONIALI E FINANZIARIE

Capitale Sociale in EURO:



Il presente certificato è valido unicamente se reca la controfirma attestante l'avvenuto pagamento dei diritti di segreteria.

Il presente certificato è valido unicamente se reca la controfirma attestante l'avvenuto pagamento dei diritti di segreteria.



deliberato 250.000,00  
sottoscritto 250.000,00  
versato 250.000,00

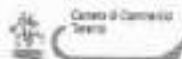

Conferenzanti e benefici:  
INFORMAZIONE PRESENTE NELLO STATUTO/ATTO COSTITUTIVO

ATTIVITA'

Attivita' prevalente esercitata dall'impresa:  
PRODUZIONE DI SOFTWARE NON CONNESSO ALL'EDIZIONE

Data d'inizio dell'attivita' dell'impresa: 01/06/1983

Attivita' esercitata nella sede legale:  
PRODUZIONE DI SOFTWARE NON CONNESSO ALL'EDIZIONE

Attivita' secondaria esercitata nella sede legale:  
COMMERCIO ALL'INGROSSO DI COMPUTER, APPARECCHIATURE INFORMATICHE PERIFERICHE E DI SOFTWARE.  
ANALISI E PROGRAMMAZIONE DI SISTEMI INFORMATIVI SU APPARECCHIATURE ELETTRO- NICHES; FORNITURE DI SERVIZI DI ASSISTENZA ED INSTALLAZIONE DI SISTEMI DI INFORMATICA (HARDWARE E SOFTWARE); ADDESTRAMENTO AD ATTIVITA' DI INFORMATICA; PREPARAZIONE DEL PERSONALE ALLA ANALISI, ELABORAZIONE E PROGRAMMAZIONE DEI DATI; ORGANIZZAZIONE DI CORSI DIDATTICI PERMANENTI FINALIZZATI ALLA PREPARAZIONE DEL PERSONALE DI CUI AL PUNTO PRECEDENTE. PROVE SU MODELLI DI OPERE DI INGEGNERIA NONCHE' PROVE TECNOLOGICHE SU MATERIALI A CONTROLLO ELETTRONICO MEDIANTE L'UTILIZZAZIONE DI APPARECCHIATURE ELETTRO- NICHES.  
DAL 1/12/1988 AGGIUNGE IL COMMERCIO ALL'INGROSSO DI COMPUTER E RELATIVI ACCESSORI E RICAMBI.  
DAL 10/06/2017 RICERCA E SVILUPPO SPERIMENTALE NEL CAMPO DELLE ALTRE SCIENZE. NATURALI E DELL'INGEGNERIA.

Categorie di opere generali e specializzate:  
Categoria: OG11 - IMPIANTI TECNOLOGICI

REGISTRO ESERCENTI IL COMMERCIO n. 2016 del 29/09/1988  
Categ.: COMMERCIO ALL'INGROSSO Provincia: TA

TITOLARI DI CARICHE O QUALIFICHE

\* TOGLIA ALFREDO (rappresentante dell'impresa)  
nato a TARANTO (TA) il 14/07/1957  
codice fiscale: TGLLRDS7L14L049N  
- AMMINISTRATORE UNICO data atto di nomina 10/03/2006  
durata in carica FINO ALLA REVOCA

SEDI SECONDARIE E UNITA' LOCALI

- Unità locale UFFICIO DI RAPPRESENTANZA  
NAPOLI (NA) VIA NUOVA POGGIOREALE, 61 CAP 80143  
COMPLESSO INAIL TORRE7 1 PIANO

Attivita' esercitata:  
COMMERCIO ALL'INGROSSO COMPUTERS E MACCHINE ELETTRONICHE

Data apertura: 01/03/2010

Le notizie e i dati relativi ad atti depositati prima dell'entrata in vigore del D.P.R. 7/12/1995, n. 581, possono risultare in estratto o in forma sintetica.

Il presente certificato riporta le notizie/dati iscritti nel Registro alla data odierna.

Il presente certificato non puo' essere prodotto agli organi della pubblica amministrazione o ai privati gestori di pubblici servizi.

Apporre nr. bolli 2 di Euro 16,00 ciascuno  
IL CONSERVATORE

Dott.ssa Claudia Sanesi



RECESSIONE  
del 29/09/1988

CERTIFICATO PRODOTTO TRAMITE IL SISTEMA INFORMATIVO AUTOMATIZZATO PRESSO



INFOTEL S.R.L.  
Indirizzo : VIALE MAGNA GRECIA 215  
74121 TARANTO TA IT

**C.C.I.A.A.**  
Certificato  
Ordinario  
11000364  
DIRITTI ASSOLTI

*Il presente certificato è valido unicamente se reca la controfirma attestante l'avvenuto pagamento dei diritti di segreteria.*

*Il sottoscritto  
[Firma]  
M. C. C. I. A. A.*



**ISTITUTO COMPRENSIVO STATALE  
VITTORIO ALFIERI**

Sede Centrale: Corso Italia, 159 - 74121 - Taranto - Tel. 099.736.90.28  
Plesso Don Milani: Via Veneto, 110 74121 - Taranto - Tel. 099.805.14.17  
Plesso Tommaso Fiore: Via delle Cheradi, 6 - 74121 - Taranto - Tel. 099.33.95.66  
CF: 90121800735 - IPA: istse\_taic81700t - Codice Univoco FE: UF7F76

[www.icalfierita.edu.it](http://www.icalfierita.edu.it) [taic81700t@pec.istruzione.it](mailto:taic81700t@pec.istruzione.it) [taic81700t@istruzione.it](mailto:taic81700t@istruzione.it)

**PIANO NAZIONALE DI RIPRESA E RESILIENZA**

**MISSIONE 1 - COMPONENTE 1 - INVESTIMENTO 1.4 "SERVIZI E CITTADINANZA DIGITALE"  
MISURA 1.4.1 "ESPERIENZA DEL CITTADINO NEI SERVIZI PUBBLICI" - SCUOLE (APRILE 2022)**

Indagine di mercato e confronto competitivo a cura della Rete "Scuola Digitale", SENZA PREVISIONE ALCUNA DI STIPULA DEL CONTRATTO, finalizzata esclusivamente alla richiesta dell'attivazione di uno specifico codice MEPA all'operatore individuato, riservato alle scuole della Rete, al fine di eventuale affidamento diretto della realizzazione del sito web istituzionale (PNRR Scuola - Avviso 1.4.1) delle scuole aderenti alla Rete "Scuola Digitale", ai sensi dell'art. 36 del D. Lgs. n. 50/2016 e del DL 77/2021.

**ALLEGATO B - DOMANDA DI PARTECIPAZIONE**

**DICHIARAZIONE SOSTITUTIVA AI SENSI DEL DPR 445/2000 E DELLA LEGGE 136 DEL 13.08.2010  
"TRACCIABILITÀ DEI FLUSSI FINANZIARI"**

Il sottoscritto ALFREDO TOGLIA

nato a TARANTO

il 14/07/1957

nella qualità di amministratore unico

e quindi legale rappresentante della Società con sede legale in TARANTO

Codice Fiscale/Partita IVA 00873500730

sotto la sua personale responsabilità ed edotto delle sanzioni previste dagli artt. 75 e 76 del DPR 445/2000 e ss.mm.ii., al fine di poter assolvere agli obblighi sulla tracciabilità dei movimenti finanziari previsti dall'art. 3 della Legge n.136/2010, relativi ai pagamenti di forniture e servizi effettuati a favore della Pubblica Amministrazione,

**DICHIARA**

che gli estremi indicativi dei conti correnti "dedicati" ai pagamenti dei contratti sono i seguenti:

Istituto	UNICREDIT BANCA S.P.A.
Agenzia	Filiale Taranto Via Cesare Battisti, 85/91
C/C IBAN	IT 31 T 02008 15815 000020114410

Generalità delle persone delegate ad operare:

Cognome e Nome	CF	Luogo e data di nascita	Comune di Residenza	Incarico
Toglia Alfredo	TGLLRD57L14L049N	TARANTO, 14/07/57	TARANTO	amm.re unico

Qualora nel prosieguo dei rapporti contrattuali si dovessero registrare modifiche rispetto ai dati di cui sopra, il sottoscritto si impegna a darne comunicazione entro 7 giorni.

TIMBRO E FIRMA DIGITALE





## MODELLO DI FORMULARIO PER IL DOCUMENTO DI GARA UNICO EUROPEO (DGUE)

### Parte I: Informazioni sulla procedura di appalto e sull'amministrazione aggiudicatrice o ente aggiudicatore

Per le procedure di appalto per le quali è stato pubblicato un avviso di indizione di gara nella *Gazzetta ufficiale dell'Unione europea* le informazioni richieste dalla parte I saranno acquisite automaticamente, a condizione che per generare e compilare il DGUE sia utilizzato il servizio DGUE elettronico <sup>(1)</sup>. Riferimento della pubblicazione del pertinente avviso o bando <sup>(2)</sup> nella *Gazzetta ufficiale dell'Unione europea*:

GU UE S numero [], data [], pag. [],

Numero dell'avviso nella GU S: [ ] [ ] [ ] [ ] / S [ ] [ ] [ ] - [ ] [ ] [ ] [ ] [ ] [ ]

Se non è pubblicato un avviso di indizione di gara nella GU UE, l'amministrazione aggiudicatrice o l'ente aggiudicatore deve compilare le informazioni in modo da permettere l'individuazione univoca della procedura di appalto:

Se non sussiste obbligo di pubblicazione di un avviso nella Gazzetta ufficiale dell'Unione europea, fornire altre informazioni in modo da permettere l'individuazione univoca della procedura di appalto (ad esempio il rimando ad una pubblicazione a livello nazionale): [...]

### INFORMAZIONI SULLA PROCEDURA DI APPALTO

Le informazioni richieste dalla parte I saranno acquisite automaticamente a condizione che per generare e compilare il DGUE sia utilizzato il servizio DGUE in formato elettronico. In caso contrario tali informazioni devono essere inserite dall'operatore economico.

Identità del committente <sup>(3)</sup>	Risposta
Nome: Codice fiscale	ISTITUTO COMPRENSIVO STATALE ALFIERI – SCUOLA CAPOFILA DELLA RETE “SCUOLA DIGITALE”  Codice Fiscale 90121800735
Di quale appalto si tratta?	Risposta
Titolo o breve descrizione dell'appalto <sup>(4)</sup> :	PIANO NAZIONALE DI RIPRESA E RESILIENZA MISSIONE 1 - COMPONENTE 1 - INVESTIMENTO 1.4 “SERVIZI E CITTADINANZA DIGITALE” MISURA 1.4.1 “ESPERIENZA DEL CITTADINO NEI SERVIZI PUBBLICI” - SCUOLE (APRILE 2022) FINANZIATO DALL’UNIONE EUROPEA - NextGenerationEU
Numero di riferimento attribuito al fascicolo dall'amministrazione aggiudicatrice o ente aggiudicatore (ove esistente) <sup>(5)</sup> :	
CIG CUP (ove previsto) Codice progetto (ove l'appalto sia finanziato o cofinanziato con fondi europei)	XXXXXXXXXX  XXXXXXXXXX  PNRR AVVISO 1.4.1

Tutte le altre informazioni in tutte le sezioni del DGUE devono essere inserite dall'operatore economico

<sup>(1)</sup> I servizi della Commissione metteranno gratuitamente il servizio DGUE in formato elettronico a disposizione delle amministrazioni aggiudicatrici, degli enti aggiudicatori, degli operatori economici, dei fornitori di servizi elettronici e di altre parti interessate.

<sup>(2)</sup> Per le **amministrazioni aggiudicatrici**: un **avviso di preinformazione** utilizzato come mezzo per indire la gara oppure un **bando di gara**. Per gli **enti aggiudicatori**: un **avviso periodico indicativo** utilizzato come mezzo per indire la gara, un **bando di gara** o un **avviso sull'esistenza di un sistema di qualificazione**.

<sup>(3)</sup> Le informazioni devono essere copiate dalla sezione I, punto I.1 del pertinente avviso o bando. In caso di appalto congiunto indicare le generalità di tutti i committenti.

<sup>(4)</sup> Cfr. punti II.1.1. e II.1.3. dell'avviso o bando pertinente.

<sup>(5)</sup> Cfr. punto II.1.1. dell'avviso o bando pertinente.

## Parte II: Informazioni sulloperatore economico

### A: INFORMAZIONI SULLOPERATORE ECONOMICO

Dati identificativi	Risposta:
Nome:	[Infotel s.r.l.]
Partita IVA, se applicabile: Se non è applicabile un numero di partita IVA indicare un altro numero di identificazione nazionale, se richiesto e applicabile	[00873500730 ] [ ]
Indirizzo postale:	[Viale Magna Grecia n. 215 – 74121 Taranto.....]
Persone di contatto <sup>(6)</sup> : Telefono: PEC o e-mail: (indirizzo Internet o sito web) (ove esistente):	[Alfredo Toggia.....] [099 7303711.....] [Infotel_Ta@legalmail.it; toggia@webinfotel.com] [www.isynet.it.....]
Informazioni generali:	Risposta:
Loperatore economico è una microimpresa, oppure un'impresa piccola o media <sup>(7)</sup> ?	[X] Sì [ ] No
<b>Solo se l'appalto è riservato <sup>(8)</sup>:</b> loperatore economico è un laboratorio protetto, un "impresa sociale" <sup>(9)</sup> o provvede all'esecuzione del contratto nel contesto di programmi di lavoro protetti (articolo 112 del Codice)?  <b>In caso affermativo,</b> qual è la percentuale corrispondente di lavoratori con disabilità o svantaggiati? Se richiesto, specificare a quale o quali categorie di lavoratori con disabilità o svantaggiati appartengono i dipendenti interessati:	[ ] Sì [X] No  [.....]  [.....]
Se pertinente: loperatore economico è iscritto in un elenco ufficiale di imprenditori, fornitori, o prestatori di servizi o possiede una certificazione rilasciata da organismi accreditati, ai sensi dell'articolo 90 del Codice ?  <b>In caso affermativo:</b>  <b>Rispondere compilando le altre parti di questa sezione, la sezione B e, ove pertinente, la sezione C della presente parte, la parte III, la parte V se applicabile, e in ogni caso compilare e firmare la parte VI.</b>  a) Indicare la denominazione dell'elenco o del certificato e, se pertinente, il pertinente numero di iscrizione o della certificazione  b) Se il certificato di iscrizione o la certificazione è disponibile elettronicamente, indicare:	[X] Sì [ ] No [ ] Non applicabile  a) [UNI EN ISO-9001:2015....]  b) (indirizzo web, autorità o organismo di emanazione, riferimento preciso della documentazione):  [RINA Services S.p.A. ]

<sup>(6)</sup> Ripetere le informazioni per ogni persona di contatto tante volte quanto necessario.

<sup>(7)</sup> Cfr. raccomandazione della Commissione, del 6 maggio 2003, relativa alla definizione delle microimprese, piccole e medie imprese (GU L 124 del 20.5.2003, pag. 36). Queste informazioni sono richieste unicamente a fini statistici.

**Microimprese:** imprese che occupano meno di 10 persone e realizzano un fatturato annuo oppure un totale di bilancio annuo non superiori a 2 milioni di EUR.

**Piccole imprese:** imprese che occupano meno di 50 persone e realizzano un fatturato annuo o un totale di bilancio annuo non superiori a 10 milioni di EUR.

**Medie imprese:** imprese che non appartengono alla categoria delle microimprese né a quella delle piccole imprese, che occupano meno di 250 persone e il cui fatturato annuo non supera i 50 milioni di EUR e/o il cui totale di bilancio annuo non supera i 43 milioni di EUR.

<sup>(8)</sup> Cfr. il punto III.1.5 del bando di gara.

<sup>(9)</sup> Un "impresa sociale" ha per scopo principale integrazione sociale e professionale delle persone disabili o svantaggiate.

<p>c) Indicare i riferimenti in base ai quali è stata ottenuta l'iscrizione o la certificazione e, se pertinente, la classificazione ricevuta nell'elenco ufficiale ( <sup>10</sup>):</p> <p>d) L'iscrizione o la certificazione comprende tutti i criteri di selezione richiesti?</p> <p><b>In caso di risposta negativa alla lettera d):</b></p> <p><b>Inserire inoltre tutte le informazioni mancanti nella parte IV, sezione A, B, C, o D secondo il caso</b></p> <p><b>SOLO se richiesto dal pertinente avviso o bando o dai documenti di gara:</b></p> <p>e) L'operatore economico potrà fornire un <b>certificato</b> per quanto riguarda il pagamento dei contributi previdenziali e delle imposte, o fornire informazioni che permettano all'amministrazione aggiudicatrice o all'ente aggiudicatore di ottenere direttamente tale documento accedendo a una banca dati nazionale che sia disponibile gratuitamente in un qualunque Stato membro?</p> <p>Se la documentazione pertinente è disponibile elettronicamente, indicare:</p>	<p>c) [FORNITURA, CONSULENZA ED ASSISTENZA DI SISTEMI INFORMATICI – EA:19 – EA:29 – EA:33 ]</p> <p>d) <input checked="" type="checkbox"/> Sì <input type="checkbox"/> No</p> <p>e) <input checked="" type="checkbox"/> Sì <input type="checkbox"/> No</p> <p>(indirizzo web, autorità o organismo di emanazione, riferimento preciso della documentazione)</p> <p>[.....][.....][.....][.....]</p>
<p>Se pertinente: l'operatore economico, in caso di contratti di lavori pubblici di importo superiore a 150.000 euro, è in possesso di attestazione rilasciata da Società Organismi di Attestazione (SOA), ai sensi dell'articolo 84 del Codice (settori ordinari)?</p> <p>ovvero,</p> <p>è in possesso di attestazione rilasciata nell'ambito dei Sistemi di qualificazione di cui all'articolo 134 del Codice, previsti per i settori speciali</p> <p><b>In caso affermativo:</b></p> <p>a) Indicare gli estremi dell'attestazione (denominazione dell'Organismo di attestazione ovvero Sistema di qualificazione, numero e data dell'attestazione)</p> <p>b) Se l'attestazione di qualificazione è disponibile elettronicamente, indicare:</p> <p>c) Indicare, se pertinente, le categorie di qualificazione alla quale si riferisce l'attestazione:</p> <p>d) L'attestazione di qualificazione comprende tutti i criteri di selezione richiesti?</p>	<p>[ ] Sì <input checked="" type="checkbox"/> No</p> <p>[ ] Sì <input checked="" type="checkbox"/> No</p> <p>a) [.....]</p> <p>b) (indirizzo web, autorità o organismo di emanazione, riferimento preciso della documentazione):</p> <p>[.....][.....][.....][.....]</p> <p>c) [.....]</p> <p>d) [ ] Sì <input type="checkbox"/> No</p>
<p><b>Si evidenzia che gli operatori economici, iscritti in elenchi di cui all'articolo 90 del Codice o in possesso di attestazione di qualificazione SOA (per lavori di importo superiore a 150.000 euro) di cui all'articolo 84 o in possesso di attestazione rilasciata da Sistemi di qualificazione di cui all'articolo 134 del Codice, non compilano le Sezioni B e C della Parte IV.</b></p>	
<p><b>Forma della partecipazione:</b></p>	<p><b>Risposta:</b></p>
<p>L'operatore economico partecipa alla procedura di appalto insieme ad altri ( <sup>11</sup>)?</p>	<p>[ ] Sì <input checked="" type="checkbox"/> No</p>
<p><b>In caso affermativo, accertarsi che gli altri operatori interessati forniscano un DGUE distinto.</b></p>	
<p><b>In caso affermativo:</b></p> <p>a) Specificare il ruolo dell'operatore economico nel raggruppamento, ovvero consorzio, GEIE, rete di impresa di cui all' art. 45, comma 2, lett. d), e), f) e g) e all'art. 46, comma 1, lett. a), b), c), d) ed e) del Codice (capofila, responsabile di compiti specifici, ecc.):</p> <p>b) Indicare gli altri operatori economici che partecipano alla procedura di appalto:</p> <p>c) Se pertinente, indicare il nome del raggruppamento partecipante:</p> <p>d) Se pertinente, indicare la denominazione degli operatori economici facenti parte di un consorzio di cui all'art. 45, comma 2, lett. b) e c), o di una società di</p>	<p>a): [.....]</p> <p>b): [.....]</p> <p>c): [.....]</p> <p>d): [.....]</p>

<sup>(10)</sup> I riferimenti e l'eventuale classificazione sono indicati nella certificazione.

<sup>(11)</sup> Specificamente **nell'ambito di un raggruppamento, consorzio, joint-venture o altro**

professionisti di cui all'articolo 46, comma 1, lett. f) che eseguono le prestazioni oggetto del contratto.	
<b>Lotti</b>	<b>Risposta:</b>
Se pertinente, indicare il lotto o i lotti per i quali l'operatore economico intende presentare un'offerta:	[ ]

### B: INFORMAZIONI SUI RAPPRESENTANTI DELL'OPERATORE ECONOMICO

Se pertinente, indicare nome e indirizzo delle persone abilitate ad agire come rappresentanti, ivi compresi procuratori e istitori, dell'operatore economico ai fini della procedura di appalto in oggetto; se intervengono più legali rappresentanti ripetere tante volte quanto necessario.

<b>Eventuali rappresentanti:</b>	<b>Risposta:</b>
Nome completo; se richiesto, indicare altresì data e luogo di nascita:	[Alfredo Toglia .....]; [nato a Taranto il 14 luglio 1957.....]
Posizione/Titolo ad agire:	[Amministratore Unico e Legale Rappresentante.....]
Indirizzo postale:	[Via Umbria 165/b – 74121 Taranto.....]
Telefono:	[335 5396824.....]
E-mail:	[toglia@webinfotel.com.....]
Se necessario, fornire precisazioni sulla rappresentanza (forma, portata, scopo, firma congiunta):	[.....]

### C: INFORMAZIONI SULL'AFFIDAMENTO SULLE CAPACITÀ DI ALTRI SOGGETTI (Articolo 89 del Codice - Avvalimento)

<b>Affidamento:</b>	<b>Risposta:</b>
L'operatore economico fa affidamento sulle capacità di altri soggetti per soddisfare i criteri di selezione della parte IV e rispettare i criteri e le regole (eventuali) della parte V?	[ ] Sì [X] No
<b>In caso affermativo:</b> Indicare la denominazione degli operatori economici di cui si intende avvalersi:	[.....]
Indicare i requisiti oggetto di avvalimento:	[.....]

**In caso affermativo**, indicare la denominazione degli operatori economici di cui si intende avvalersi, i requisiti oggetto di avvalimento e presentare per ciascuna impresa ausiliaria un DGUE distinto, debitamente compilato e firmato dai soggetti interessati, con le informazioni richieste dalle sezioni A e B della presente parte, dalla parte III, dalla parte IV ove pertinente e dalla parte VI.  
Si noti che dovrebbero essere indicati anche i tecnici o gli organismi tecnici che non facciano parte integrante dell'operatore economico, in particolare quelli responsabili del controllo della qualità e, per gli appalti pubblici di lavori, quelli di cui l'operatore economico disporrà per l'esecuzione dell'opera.

### D: INFORMAZIONI CONCERNENTI I SUBAPPALTATORI SULLE CUI CAPACITÀ L'OPERATORE ECONOMICO NON FA AFFIDAMENTO (ARTICOLO 105 DEL CODICE - SUBAPPALTO)

(Tale sezione è da compilare solo se le informazioni sono esplicitamente richieste dall'amministrazione aggiudicatrice o dall'ente aggiudicatore).

<b>Subappaltatore:</b>	<b>Risposta:</b>
L'operatore economico intende subappaltare parte del contratto a terzi?	[ ] Sì [X] No
<b>In caso affermativo:</b> Elencare le prestazioni o lavorazioni che si intende subappaltare e la relativa quota (espressa in percentuale) sull'importo contrattuale:	[.....] [.....]
Nel caso ricorrano le condizioni di cui all'articolo 105, comma 6, del Codice, indicare la denominazione dei subappaltatori proposti:	[.....]

Se l'amministrazione aggiudicatrice o l'ente aggiudicatore richiede esplicitamente queste informazioni in aggiunta alle informazioni della presente sezione, ognuno dei subappaltatori o categorie di subappaltatori interessati dovrà compilare un proprio D.G.U.E. fornendo le informazioni richieste dalle sezioni A e B della presente parte, dalla parte III, dalla parte IV ove pertinente e dalla parte VI.



**PARTE III: MOTIVI DI ESCLUSIONE** (Articolo 80 del Codice)

**A: MOTIVI LEGATI A CONDANNE PENALI**

L'articolo 57, paragrafo 1, della direttiva 2014/24/UE stabilisce i seguenti motivi di esclusione (Articolo 80, comma 1, del Codice):	
1.	Partecipazione a un'organizzazione criminale <sup>(12)</sup>
2.	Corruzione <sup>(13)</sup>
3.	Frode <sup>(14)</sup> ;
4.	Reati terroristici o reati connessi alle attività terroristiche <sup>(15)</sup> ;
5.	Riciclaggio di proventi di attività criminose o finanziamento al terrorismo <sup>(16)</sup> ;
6.	Lavoro minorile e altre forme di tratta di esseri umani <sup>(17)</sup>
CODICE	
7.	Ogni altro delitto da cui derivi, quale pena accessoria, l'incapacità di contrattare con la pubblica amministrazione (lettera g) articolo 80, comma 1, del Codice);

Motivi legati a condanne penali ai sensi delle disposizioni nazionali di attuazione dei motivi stabiliti dall'articolo 57, paragrafo 1, della direttiva (articolo 80, comma 1, del Codice):	Risposta:
I soggetti di cui all'art. 80, comma 3, del Codice sono stati <b>condannati con sentenza definitiva</b> o decreto penale di condanna divenuto irrevocabile o sentenza di applicazione della pena richiesta ai sensi dell'articolo 444 del Codice di procedura penale per uno dei motivi indicati sopra con sentenza pronunciata non più di cinque anni fa o, indipendentemente dalla data della sentenza, in seguito alla quale sia ancora applicabile un periodo di esclusione stabilito direttamente nella sentenza ovvero desumibile ai sensi dell'art. 80 comma 10?	<input type="checkbox"/> Sì <input checked="" type="checkbox"/> No  Se la documentazione pertinente è disponibile elettronicamente, indicare: (indirizzo web, autorità o organismo di emanazione, riferimento preciso della documentazione):  [.....][.....][.....][.....] <sup>(18)</sup>
<b>In caso affermativo</b> , indicare <sup>(19)</sup> :	
a) la data della condanna, del decreto penale di condanna o della sentenza di applicazione della pena su richiesta, la relativa durata e il reato commesso tra quelli riportati all'articolo 80, comma 1, lettera da a) a g) del Codice e i motivi di condanna,	a) Data:[ ], durata [ ], lettera comma 1, articolo 80 [ ], motivi:[ ]
b) dati identificativi delle persone condannate [ ];	b) [.....]
c) se stabilita direttamente nella sentenza di condanna la durata della pena accessoria, indicare:	c) durata del periodo di esclusione [.....], lettera comma 1, articolo 80 [ ],
In caso di sentenze di condanna, l'operatore economico ha adottato misure sufficienti a dimostrare la sua affidabilità nonostante l'esistenza di un pertinente motivo di esclusione <sup>20</sup> ( <b>autodisciplina o "Self-Cleaning"</b> , cfr. articolo 80, comma 7)?	<input type="checkbox"/> Sì <input type="checkbox"/> No

<sup>(12)</sup> Quale definita all'articolo 2 della decisione quadro 2008/841/GAI del Consiglio, del 24 ottobre 2008, relativa alla lotta contro la criminalità organizzata (GU L 300 dell'11.11.2008, pag. 42).

<sup>(13)</sup> Quale definita all'articolo 3 della convenzione relativa alla lotta contro la corruzione nella quale sono coinvolti funzionari delle Comunità europee o degli Stati membri dell'Unione europea (GU C 195 del 25.6.1997, pag. 1) e all'articolo 2, paragrafo 1, della decisione quadro 2003/568/GAI del Consiglio, del 22 luglio 2003, relativa alla lotta contro la corruzione nel settore privato (GU L 192 del 31.7.2003, pag. 54). Questo motivo di esclusione comprende la corruzione così come definita nel diritto nazionale dell'amministrazione aggiudicatrice (o ente aggiudicatore) o dell'operatore economico.

<sup>(14)</sup> Ai sensi dell'articolo 1 della convenzione relativa alla tutela degli interessi finanziari delle Comunità europee (GU C 316 del 27.11.1995, pag. 48).

<sup>(15)</sup> Quali definiti agli articoli 1 e 3 della decisione quadro del Consiglio, del 13 giugno 2002, sulla lotta contro il terrorismo (GU L 164 del 22.6.2002, pag. 3). Questo motivo di esclusione comprende anche l'istigazione, il concorso, il tentativo di commettere uno di tali reati, come indicato all'articolo 4 di detta decisione quadro.

<sup>(16)</sup> Quali definiti all'articolo 1 della direttiva 2005/60/CE del Parlamento europeo e del Consiglio, del 26 ottobre 2005, relativa alla prevenzione del delitto del sistema finanziario a scopo di riciclaggio dei proventi di attività criminose e di finanziamento del terrorismo (GU L 309 del 25.11.2005, pag. 15).

<sup>(17)</sup> Quali definiti all'articolo 2 della direttiva 2011/36/UE del Parlamento europeo e del Consiglio, del 5 aprile 2011, concernente la prevenzione e la repressione della tratta di esseri umani e la protezione delle vittime, e che sostituisce la decisione quadro del Consiglio 2002/629/GAI (GU L 101 del 15.4.2011, pag. 1).

<sup>(18)</sup> Ripetere tante volte quanto necessario.

<sup>(19)</sup> Ripetere tante volte quanto necessario.

<sup>(20)</sup> In conformità alle disposizioni nazionali di attuazione dell'articolo 57, paragrafo 6, della direttiva 2014/24/UE.

<p><b>In caso affermativo</b>, indicare:</p> <p>1) la sentenza di condanna definitiva ha riconosciuto l'attenuante della collaborazione come definita dalle singole fattispecie di reato? <input type="checkbox"/> Sì <input type="checkbox"/> No</p> <p>2) Se la sentenza definitiva di condanna prevede una pena detentiva non superiore a 18 mesi? <input type="checkbox"/> Sì <input type="checkbox"/> No</p> <p>3) in caso di risposta affermativa per le ipotesi 1) e/o 2), i soggetti di cui all'art. 80, comma 3, del Codice:</p> <ul style="list-style-type: none"> <li>- hanno risarcito interamente il danno? <input type="checkbox"/> Sì <input type="checkbox"/> No</li> <li>- si sono impegnati formalmente a risarcire il danno? <input type="checkbox"/> Sì <input type="checkbox"/> No</li> </ul> <p>4) per le ipotesi 1) e 2) l'operatore economico ha adottato misure di carattere tecnico o organizzativo e relativi al personale idonei a prevenire ulteriori illeciti o reati? <input type="checkbox"/> Sì <input type="checkbox"/> No</p> <p>5) se le sentenze di condanne sono state emesse nei confronti dei soggetti cessati di cui all'art. 80 comma 3, indicare le misure che dimostrano la completa ed effettiva dissociazione dalla condotta penalmente sanzionata: <input type="checkbox"/> Sì <input type="checkbox"/> No</p>	<p>In caso affermativo elencare la documentazione pertinente <input type="checkbox"/> e, se disponibile elettronicamente, indicare: (indirizzo web, autorità o organismo di emanazione, riferimento preciso della documentazione):</p> <p>[.....][.....][.....][.....]</p> <p>[.....]</p>
---	---

**B: MOTIVI LEGATI AL PAGAMENTO DI IMPOSTE O CONTRIBUTI PREVIDENZIALI**

<p><b>Pagamento di imposte, tasse o contributi previdenziali</b> (Articolo 80, comma 4, del Codice):</p>	<p><b>Risposta:</b></p>	
<p>L'operatore economico ha soddisfatto tutti <b>gli obblighi relativi al pagamento di imposte, tasse o contributi previdenziali</b>, sia nel paese dove è stabilito sia nello Stato membro dell'amministrazione aggiudicatrice o dell'ente aggiudicatore, se diverso dal paese di stabilimento?</p>	<p><input checked="" type="checkbox"/> Sì <input type="checkbox"/> No</p>	
<p><b>In caso negativo</b>, indicare:</p>	<p><b>Imposte/tasse</b></p>	<p><b>Contributi previdenziali</b></p>
<p>a) Paese o Stato membro interessato</p> <p>b) Di quale importo si tratta</p> <p>c) Come è stata stabilita tale inottemperanza:</p> <p>1) Mediante una <b>decisione</b> giudiziaria o amministrativa:</p> <ul style="list-style-type: none"> <li>- Tale decisione è definitiva e vincolante?</li> <li>- Indicare la data della sentenza di condanna o della decisione.</li> <li>- Nel caso di una sentenza di condanna, <b>se stabilita direttamente nella sentenza di condanna</b>, la durata del periodo di esclusione:</li> </ul> <p>2) In <b>altro modo</b>? Specificare:</p> <p>d) L'operatore economico ha ottemperato od ottempererà ai suoi obblighi, pagando o impegnandosi in modo vincolante a pagare le imposte, le tasse o i contributi previdenziali dovuti, compresi eventuali interessi o multe, avendo effettuato il pagamento o formalizzato l'impegno prima della scadenza del termine per la presentazione della domanda (articolo 80 comma 4, ultimo periodo, del Codice)?</p>	<p>a) [.....]</p> <p>b) [.....]</p> <p>c1) <input type="checkbox"/> Sì <input type="checkbox"/> No</p> <ul style="list-style-type: none"> <li>- <input type="checkbox"/> Sì <input type="checkbox"/> No</li> <li>- [.....]</li> <li>- [.....]</li> </ul> <p>c2) [.....]</p> <p>d) <input type="checkbox"/> Sì <input type="checkbox"/> No</p> <p><b>In caso affermativo</b>, fornire informazioni dettagliate: [.....]</p>	<p>a) [.....]</p> <p>b) [.....]</p> <p>c1) <input type="checkbox"/> Sì <input type="checkbox"/> No</p> <ul style="list-style-type: none"> <li>- <input type="checkbox"/> Sì <input type="checkbox"/> No</li> <li>- [.....]</li> <li>- [.....]</li> </ul> <p>c2) [.....]</p> <p>d) <input type="checkbox"/> Sì <input type="checkbox"/> No</p> <p><b>In caso affermativo</b>, fornire informazioni dettagliate: [.....]</p>

Se la documentazione pertinente relativa al pagamento di imposte o contributi previdenziali è disponibile elettronicamente, indicare:	(indirizzo web, autorità o organismo di emanazione, riferimento preciso della documentazione) <sup>(21)</sup> : [.....][.....][.....]
---	--

**C: MOTIVI LEGATI A INSOLVENZA, CONFLITTO DI INTERESSI O ILLECITI PROFESSIONALI <sup>(22)</sup>**

**Si noti che ai fini del presente appalto alcuni dei motivi di esclusione elencati di seguito potrebbero essere stati oggetto di una definizione più precisa nel diritto nazionale, nell'avviso o bando pertinente o nei documenti di gara. Il diritto nazionale può ad esempio prevedere che nel concetto di "grave illecito professionale" rientrino forme diverse di condotta.**

Informazioni su eventuali situazioni di insolvenza, conflitto di interessi o illeciti professionali	Risposta:
<p>L'operatore economico ha violato o, <b>per quanto di sua conoscenza, obblighi</b> applicabili in materia di salute e sicurezza sul lavoro, <b>di diritto ambientale, sociale e del lavoro</b>, <sup>(23)</sup> di cui all'articolo 80, comma 5, lett. a), del Codice ?</p> <p><b>In caso affermativo</b>, l'operatore economico ha adottato misure sufficienti a dimostrare la sua affidabilità nonostante l'esistenza di un pertinente motivo di esclusione (autodisciplina o "Self-Cleaning, cfr. articolo 80, comma 7)?</p> <p><b>In caso affermativo</b>, indicare:</p> <p>1) L'operatore economico - ha risarcito interamente il danno? - si è impegnato formalmente a risarcire il danno?</p> <p>2) l'operatore economico ha adottato misure di carattere tecnico o organizzativo e relativi al personale idonei a prevenire ulteriori illeciti o reati ?</p>	<p>[ ] Si [X] No</p> <p>[ ] Si [ ] No</p> <p>[ ] Si [ ] No</p> <p>[ ] Si [ ] No</p> <p>[ ] Si [ ] No</p> <p>In caso affermativo elencare la documentazione pertinente [ ] e, se disponibile elettronicamente, indicare: (indirizzo web, autorità o organismo di emanazione, riferimento preciso della documentazione): [.....][.....][.....][.....]</p>
<p>L'operatore economico si trova in una delle seguenti situazioni oppure è sottoposto a un procedimento per l'accertamento di una delle seguenti situazioni di cui all'articolo 80, comma 5, lett. b), del Codice:</p> <p>a) fallimento</p> <p><b>In caso affermativo:</b> - il curatore del fallimento è stato autorizzato all'esercizio provvisorio ed è stato autorizzato dal giudice delegato a partecipare a procedure di affidamento di contratti pubblici (articolo 110, comma 3, lette. a) del Codice) ?</p> <p>- la partecipazione alla procedura di affidamento è stata subordinata ai sensi dell'art. 110, comma 5, all'avalimento di altro operatore economico?</p> <p>b) liquidazione coatta</p> <p>c) concordato preventivo</p> <p>d) è ammesso a concordato con continuità aziendale</p> <p><b>In caso di risposta affermativa alla lettera d):</b></p>	<p>[ ] Si [X] No</p> <p>[ ] Si [ ] No</p> <p>In caso affermativo indicare gli estremi dei provvedimenti [.....] [.....]</p> <p>[ ] Si [ ] No In caso affermativo indicare l'Impresa ausiliaria [.....]</p> <p>[ ] Si [X] No</p> <p>[ ] Si [X] No</p> <p>[ ] Si [X] No</p>

<sup>(21)</sup> Ripetere tante volte quanto necessario.

<sup>(22)</sup> Cfr. articolo 57, paragrafo 4, della direttiva 2014/24/UE.

<sup>(23)</sup> Così come stabiliti ai fini del presente appalto dalla normativa nazionale, dall'avviso o bando pertinente o dai documenti di gara ovvero dall'articolo 18, paragrafo 2, della direttiva 2014/24/UE.

<p>– è stato autorizzato dal giudice delegato ai sensi dell' articolo 110, comma 3, lett. a) del Codice?</p> <p>– la partecipazione alla procedura di affidamento è stata subordinata ai sensi dell'art. 110, comma 5, all'avvalimento di altro operatore economico?</p>	<p><input type="checkbox"/> Sì <input type="checkbox"/> No</p> <p><input type="checkbox"/> Sì <input type="checkbox"/> No</p> <p>In caso affermativo indicare l'Impresa ausiliaria [.....]</p>
<p>Loperatore economico si è reso colpevole di <b>gravi illeciti professionali</b><sup>(24)</sup> di cui all'art. 80 comma 5 lett. c) del Codice?</p> <p><b>In caso affermativo</b>, fornire informazioni dettagliate, specificando la tipologia di illecito:</p>	<p><input type="checkbox"/> Sì <input checked="" type="checkbox"/> No</p> <p>[.....]</p>
<p><b>In caso affermativo</b>, loperatore economico ha adottato misure di autodisciplina?</p> <p><b>In caso affermativo</b>, indicare:</p> <p>1) L'operatore economico:</p> <ul style="list-style-type: none"> <li>- ha risarcito interamente il danno?</li> <li>- si è impegnato formalmente a risarcire il danno?</li> </ul> <p>2) l'operatore economico ha adottato misure di carattere tecnico o organizzativo e relativi al personale idonei a prevenire ulteriori illeciti o reati ?</p>	<p><input type="checkbox"/> Sì <input type="checkbox"/> No</p> <p><input type="checkbox"/> Sì <input type="checkbox"/> No</p> <p><input type="checkbox"/> Sì <input type="checkbox"/> No</p> <p>In caso affermativo elencare la documentazione pertinente [ ] e, se disponibile elettronicamente, indicare: (indirizzo web, autorità o organismo di emanazione, riferimento preciso della documentazione): [.....][.....][.....][.....]</p>
<p><b>Loperatore economico è a conoscenza di qualsiasi conflitto di interessi</b><sup>(25)</sup> legato alla sua partecipazione alla procedura di appalto (articolo 80, comma 5, lett. d) del Codice)?</p> <p><b>In caso affermativo</b>, fornire informazioni dettagliate sulle modalità con cui è stato risolto il conflitto di interessi:</p>	<p><input type="checkbox"/> Sì <input checked="" type="checkbox"/> No</p> <p>[.....]</p>
<p><b>Loperatore economico o unimpresa a lui collegata ha fornito consulenza</b> all'amministrazione aggiudicatrice o allente aggiudicatore o ha altrimenti <b>partecipato alla preparazione</b> della procedura d'aggiudicazione (articolo 80, comma 5, lett. e) del Codice?</p> <p><b>In caso affermativo</b>, fornire informazioni dettagliate sulle misure adottate per prevenire le possibili distorsioni della concorrenza:</p>	<p><input type="checkbox"/> Sì <input checked="" type="checkbox"/> No</p> <p>[.....]</p>
<p>Loperatore economico può confermare di:</p> <p>a) <b>non essersi reso</b> gravemente colpevole di <b>false dichiarazioni</b> nel fornire le informazioni richieste per verificare l'assenza di motivi di esclusione o il rispetto dei criteri di selezione,</p> <p>b) <b>non avere occultato</b> tali informazioni?</p>	<p><input checked="" type="checkbox"/> Sì <input type="checkbox"/> No</p> <p><input checked="" type="checkbox"/> Sì <input type="checkbox"/> No</p>

**D: ALTRI MOTIVI DI ESCLUSIONE EVENTUALMENTE PREVISTI DALLA LEGISLAZIONE NAZIONALE DELLO STATO  
MEMBRO DELL'AMMINISTRAZIONE AGGIUDICATRICE O DELL'ENTE AGGIUDICATORE**

<p><b>Motivi di esclusione previsti esclusivamente dalla legislazione nazionale</b> (articolo 80, comma 2 e comma 5, lett. f), g), h), i), l), m) del Codice e art. 53 comma 16-ter del D. Lgs. 165/2001</p>	<p><b>Risposta:</b></p>
--	-------------------------

<sup>(24)</sup> Cfr., ove applicabile, il diritto nazionale, l'avviso o bando pertinente o i documenti di gara.

<sup>(25)</sup> Come indicato nel diritto nazionale, nell'avviso o bando pertinente o nei documenti di gara.



<p>Sussistono a carico dell'operatore economico cause di decadenza, di sospensione o di divieto previste dall'articolo 67 del decreto legislativo 6 settembre 2011, n. 159 o di un tentativo di infiltrazione mafiosa di cui all'articolo 84, comma 4, del medesimo decreto, fermo restando quanto previsto dagli articoli 88, comma 4-bis, e 92, commi 2 e 3, del decreto legislativo 6 settembre 2011, n. 159, con riferimento rispettivamente alle comunicazioni antimafia e alle informazioni antimafia (Articolo 80, comma 2, del Codice)?</p>	<p><input type="checkbox"/> Sì <input checked="" type="checkbox"/> No</p> <p>Se la documentazione pertinente è disponibile elettronicamente, indicare: (indirizzo web, autorità o organismo di emanazione, riferimento preciso della documentazione):</p> <p>[.....][.....][.....][.....] (26)</p>
<p>L'operatore economico si trova in una delle seguenti situazioni ?</p> <p>1. è stato soggetto alla sanzione interdittiva di cui all'articolo 9, comma 2, lettera c) del decreto legislativo 8 giugno 2001, n. 231 o ad altra sanzione che comporta il divieto di contrarre con la pubblica amministrazione, compresi i provvedimenti interdittivi di cui all'articolo 14 del decreto legislativo 9 aprile 2008, n. 81 (Articolo 80, comma 5, lettera f);</p> <p>2. è iscritto nel casellario informatico tenuto dall'Osservatorio dell'ANAC per aver presentato false dichiarazioni o falsa documentazione ai fini del rilascio dell'attestazione di qualificazione, per il periodo durante il quale perdura l'iscrizione (Articolo 80, comma 5, lettera g);</p> <p>3. ha violato il divieto di intestazione fiduciaria di cui all'articolo 17 della legge 19 marzo 1990, n. 55 (Articolo 80, comma 5, lettera h)?</p> <p>In caso affermativo :</p> <p>- indicare la data dell'accertamento definitivo e l'autorità o organismo di emanazione:</p> <p>- la violazione è stata rimossa ?</p> <p>4. è in regola con le norme che disciplinano il diritto al lavoro dei disabili di cui alla legge 12 marzo 1999, n. 68 (Articolo 80, comma 5, lettera i);</p> <p>5. è stato vittima dei reati previsti e puniti dagli articoli 317 e 629 del codice penale aggravati ai sensi dell'articolo 7 del decreto-legge 13 maggio 1991, n. 152, convertito, con modificazioni, dalla legge 12 luglio 1991, n. 203?</p> <p>In caso affermativo:</p> <p>- ha denunciato i fatti all'autorità giudiziaria?</p> <p>- ricorrono i casi previsti all'articolo 4, primo comma, della Legge 24 novembre 1981, n. 689 (articolo 80, comma 5, lettera l) ?</p>	<p><input type="checkbox"/> Sì <input checked="" type="checkbox"/> No</p> <p>Se la documentazione pertinente è disponibile elettronicamente, indicare: indirizzo web, autorità o organismo di emanazione, riferimento preciso della documentazione):</p> <p>[.....][.....][.....]</p> <p><input type="checkbox"/> Sì <input checked="" type="checkbox"/> No</p> <p>Se la documentazione pertinente è disponibile elettronicamente, indicare: indirizzo web, autorità o organismo di emanazione, riferimento preciso della documentazione):</p> <p>[.....][.....][.....]</p> <p><input type="checkbox"/> Sì <input checked="" type="checkbox"/> No</p> <p>[.....][.....][.....]</p> <p><input type="checkbox"/> Sì <input type="checkbox"/> No</p> <p>Se la documentazione pertinente è disponibile elettronicamente, indicare: indirizzo web, autorità o organismo di emanazione, riferimento preciso della documentazione):</p> <p>[.....][.....][.....]</p> <p>Nel caso in cui l'operatore non è tenuto alla disciplina legge 68/1999 indicare le motivazioni:</p> <p>(numero dipendenti e/o altro ) <b>[n° dipendenti inferiore a 15 unità]</b></p> <p><input type="checkbox"/> Sì <input checked="" type="checkbox"/> No</p> <p><input type="checkbox"/> Sì <input type="checkbox"/> No</p> <p><input type="checkbox"/> Sì <input type="checkbox"/> No</p> <p>Se la documentazione pertinente è disponibile elettronicamente, indicare: indirizzo web, autorità o organismo di emanazione, riferimento preciso della documentazione):</p> <p>[.....][.....][.....]</p>

(26) Ripetere tante volte quanto necessario.

<p>6. si trova rispetto ad un altro partecipante alla medesima procedura di affidamento, in una situazione di controllo di cui all'articolo 2359 del codice civile o in una qualsiasi relazione, anche di fatto, se la situazione di controllo o la relazione comporti che le offerte sono imputabili ad un unico centro decisionale (articolo 80, comma 5, lettera m)?</p>	<p><input type="checkbox"/> Sì <input checked="" type="checkbox"/> No</p>
<p>7. L'operatore economico si trova nella condizione prevista dall'art. 53 comma 16-ter del D.Lgs. 165/2001 (pantouflage o revolving door) in quanto ha concluso contratti di lavoro subordinato o autonomo e, comunque, ha attribuito incarichi ad ex dipendenti della stazione appaltante che hanno cessato il loro rapporto di lavoro da meno di tre anni e che negli ultimi tre anni di servizio hanno esercitato poteri autoritativi o negoziali per conto della stessa stazione appaltante nei confronti del medesimo operatore economico ?</p>	<p><input type="checkbox"/> Sì <input checked="" type="checkbox"/> No</p>

#### Parte IV: Criteri di selezione

In merito ai criteri di selezione (sezione  $\alpha$  o sezioni da A a D della presente parte) l'operatore economico dichiara che:

#### $\alpha$ : INDICAZIONE GLOBALE PER TUTTI I CRITERI DI SELEZIONE

L'operatore economico deve compilare questo campo solo se l'amministrazione aggiudicatrice o l'ente aggiudicatore ha indicato nell'avviso o bando pertinente o nei documenti di gara ivi citati che l'operatore economico può limitarsi a compilare la sezione  $\alpha$  della parte IV senza compilare nessuna altra sezione della parte IV:

Rispetto di tutti i criteri di selezione richiesti	Risposta
Soddisfa i criteri di selezione richiesti:	<input checked="" type="checkbox"/> Sì <input type="checkbox"/> No

A: IDONEITÀ (Articolo 83, comma 1, lettera a), del Codice)

Tale Sezione è da compilare solo se le informazioni sono state richieste espressamente dall'amministrazione aggiudicatrice o dall'ente aggiudicatore nell'avviso o bando pertinente o nei documenti di gara.

Idoneità	Risposta
<b>1) Iscrizione in un registro professionale o commerciale tenuto nello Stato membro di stabilimento <sup>(27)</sup></b>  Se la documentazione pertinente è disponibile elettronicamente, indicare:	[CCIAA Taranto – Numero REA: TA-80256.....]  (indirizzo web, autorità o organismo di emanazione, riferimento preciso della documentazione): [.....][.....][.....]
<b>2) Per gli appalti di servizi:</b>  È richiesta una particolare <b>autorizzazione o appartenenza</b> a una particolare organizzazione (elenchi, albi, ecc.) per poter prestare il servizio di cui trattasi nel paese di stabilimento dell'operatore economico?  Se la documentazione pertinente è disponibile elettronicamente, indicare:	[ ] Sì [X] No  In caso affermativo, specificare quale documentazione e se l'operatore economico ne dispone: [ ... ] [ ] Sì [ ] No  (indirizzo web, autorità o organismo di emanazione, riferimento preciso della documentazione): [.....][.....][.....]

<sup>(27)</sup> Conformemente all'elenco dell'allegato XI della direttiva 2014/24/UE; gli operatori economici di taluni Stati membri potrebbero dover soddisfare altri requisiti previsti nello stesso allegato.

**B: CAPACITÀ ECONOMICA E FINANZIARIA**  
(Articolo 83, comma 1, lettera b), del Codice)

**Tale Sezione è da compilare solo se le informazioni sono state richieste espressamente dall'amministrazione aggiudicatrice o dall'ente aggiudicatore nell'avviso o bando pertinente o nei documenti di gara.**

Capacità economica e finanziaria	Risposta:
<p>1a) Il <b>fatturato annuo</b> ("generale") dell'operatore economico per il numero di esercizi richiesto nell'avviso o bando pertinente o nei documenti di gara è il seguente:</p> <p><b>e/o,</b></p> <p>1b) Il <b>fatturato annuo medio</b> dell'operatore economico <b>per il numero di esercizi richiesto nell'avviso o bando pertinente o nei documenti di gara è il seguente</b> <sup>(28)</sup>:</p> <p>Se la documentazione pertinente è disponibile elettronicamente, indicare:</p>	<p>esercizio: <b>[2018]</b> fatturato: <b>[1.504.976,00]</b> [euro] valuta            esercizio: <b>[2019]</b> fatturato: <b>[1.513.434,00]</b> [euro] valuta            esercizio: <b>[2020]</b> fatturato: <b>[1.486.761,00]</b> [euro] valuta</p> <p>(numero di esercizi, fatturato medio):            [.....], [.....] [...] valuta</p> <p>(indirizzo web, autorità o organismo di emanazione, riferimento preciso della documentazione):            [.....][.....][.....]</p>
<p>2a) Il <b>fatturato annuo</b> ("specifico") dell'operatore economico <b>nel settore di attività oggetto dell'appalto</b> e specificato nell'avviso o bando pertinente o nei documenti di gara per il numero di esercizi richiesto è il seguente:</p> <p><b>e/o,</b></p> <p>2b) Il <b>fatturato annuo medio</b> dell'operatore economico <b>nel settore e per il numero di esercizi specificato nell'avviso o bando pertinente o nei documenti di gara è il seguente</b> <sup>(29)</sup>:</p> <p>Se la documentazione pertinente è disponibile elettronicamente, indicare:</p>	<p>esercizio: [.....] fatturato: [.....] [...]valuta            esercizio: [.....] fatturato: [.....] [...]valuta            esercizio: [.....] fatturato: [.....] [...]valuta</p> <p>(numero di esercizi, fatturato medio):            [.....], [.....] [...] valuta</p> <p>(indirizzo web, autorità o organismo di emanazione, riferimento preciso della documentazione):            [.....][.....][.....]</p>
<p>3) Se le informazioni relative al fatturato (generale o specifico) non sono disponibili per tutto il periodo richiesto, indicare la data di costituzione o di avvio delle attività dell'operatore economico:</p>	<p>[.....]</p>
<p>4) Per quanto riguarda gli <b>indici finanziari</b> <sup>(30)</sup> specificati nell'avviso o bando pertinente o nei documenti di gara ai sensi dell'art. 83 comma 4, lett. b), del Codice, l'operatore economico dichiara che i valori attuali degli indici richiesti sono i seguenti:</p> <p>Se la documentazione pertinente è disponibile elettronicamente, indicare:</p>	<p>(indicazione dell'indice richiesto, come rapporto tra x e y <sup>(31)</sup>, e valore)  <b>[Current Ratio.....], [1,18]</b> <sup>(32)</sup></p> <p>(indirizzo web, autorità o organismo di emanazione, riferimento preciso della documentazione):            [.....][.....][.....]</p>
<p>5) L'importo assicurato dalla <b>copertura contro i rischi professionali</b> è il seguente (articolo 83, comma 4, lettera c) del Codice):</p> <p>Se tali informazioni sono disponibili elettronicamente, indicare:</p>	<p><b>[3.000.000,00]</b> [euro...] valuta</p> <p>(indirizzo web, autorità o organismo di emanazione, riferimento preciso della documentazione):  <b>[Intesa Sanpaolo Assicura - Polizza n. 51980015959]</b>[.....][.....]</p>
<p>6) Per quanto riguarda gli <b>eventuali altri requisiti economici o finanziari</b> specificati nell'avviso o bando pertinente o nei</p>	<p>[.....]</p>

<sup>(28)</sup> Solo se consentito dall'avviso o bando pertinente o dai documenti di gara.

<sup>(29)</sup> Solo se consentito dall'avviso o bando pertinente o dai documenti di gara.

<sup>(30)</sup> Ad esempio, rapporto tra attività e passività.

<sup>(31)</sup> Ad esempio, rapporto tra attività e passività.

<sup>(32)</sup> Ripetere tante volte quanto necessario.



documenti di gara, loperatore economico dichiara che:  Se la documentazione pertinente <b>eventualmente</b> specificata nell'avviso o bando pertinente o nei documenti di gara è disponibile elettronicamente, indicare:	(indirizzo web, autorità o organismo di emanazione, riferimento preciso della documentazione):  [.....][.....][.....]
--	---

**C: CAPACITÀ TECNICHE E PROFESSIONALI**  
(Articolo 83, comma 1, lettera c), del Codice)

**Tale Sezione è da compilare solo se le informazioni sono state richieste espressamente dall'amministrazione aggiudicatrice o dall'ente aggiudicatore nell'avviso o bando pertinente o nei documenti di gara.**

Capacità tecniche e professionali	Risposta:																
1a) Unicamente per gli <b>appalti pubblici di lavori</b> , durante il periodo di riferimento <sup>(33)</sup> loperatore economico <b>ha eseguito i seguenti lavori del tipo specificato</b> :  Se la documentazione pertinente sullesecuzione e sul risultato soddisfacenti dei lavori più importanti è disponibile per via elettronica, indicare:	Numero di anni (periodo specificato nell'avviso o bando pertinente o nei documenti di gara): [...] Lavori: [.....]  (indirizzo web, autorità o organismo di emanazione, riferimento preciso della documentazione): [.....][.....][.....]																
1b) Unicamente per gli <b>appalti pubblici di forniture e di servizi</b> :  Durante il periodo di riferimento loperatore economico <b>ha consegnato le seguenti forniture principali del tipo specificato o prestato i seguenti servizi principali del tipo specificato</b> : Indicare nell'elenco gli importi, le date e i destinatari, pubblici o privati <sup>(34)</sup> :	Numero di anni (periodo specificato nella avviso o bando pertinente o nei documenti di gara): [.] <table border="1"> <thead> <tr> <th>Descrizione</th> <th>importi</th> <th>date</th> <th>destinatari</th> </tr> </thead> <tbody> <tr><td> </td><td> </td><td> </td><td> </td></tr> <tr><td> </td><td> </td><td> </td><td> </td></tr> <tr><td> </td><td> </td><td> </td><td> </td></tr> </tbody> </table>	Descrizione	importi	date	destinatari												
Descrizione	importi	date	destinatari														
2) Può disporre dei seguenti <b>tecnici o organismi tecnici</b> <sup>(35)</sup> , citando in particolare quelli responsabili del controllo della qualità:  Nel caso di appalti pubblici di lavori loperatore economico potrà disporre dei seguenti tecnici o organismi tecnici per l'esecuzione dei lavori:	[.....]  [.....]																
3) Utilizza le seguenti <b>attrezzature tecniche e adotta le seguenti misure per garantire la qualità</b> e dispone degli <b>strumenti di studio e ricerca</b> indicati di seguito:	[.....]																
4) Potrà applicare i seguenti <b>sistemi di gestione e di tracciabilità della catena di approvvigionamento</b> durante l'esecuzione dell'appalto:	[.....]																
5) <b>Per la fornitura di prodotti o la prestazione di servizi complessi o, eccezionalmente, di prodotti o servizi richiesti per una finalità particolare</b> :	[ ] Si [ ] No																

(33) Le amministrazioni aggiudicatrici possono **richiedere** fino a cinque anni e **ammettere** un'esperienza che risale a **più** di cinque anni prima.

(34) In altri termini, occorre indicare **tutti** i destinatari e l'elenco deve comprendere i clienti pubblici e privati delle forniture o dei servizi in oggetto.

(35) Per i tecnici o gli organismi tecnici che non fanno parte integrante dell'operatore economico, ma sulle cui capacità l'operatore economico fa affidamento come previsto alla parte II, sezione C, devono essere compilati DGUE distinti.

<p>Loperatore economico <b>consentirà</b> l'esecuzione di <b>verifiche</b><sup>(36)</sup> delle sue capacità di <b>produzione</b> o <b>strutture tecniche</b> e, se necessario, degli <b>strumenti di studio e di ricerca</b> di cui egli dispone, nonché delle <b>misure adottate per garantire la qualità?</b></p>	
<p>6) Indicare i <b>titoli di studio e professionali</b> di cui sono in possesso:</p> <p>a) lo stesso prestatore di servizi o imprenditore, <b>e/o</b> (in funzione dei requisiti richiesti nell'avviso o bando pertinente o nei documenti di gara)</p> <p>b) i componenti della struttura tecnica-operativa/ gruppi di lavoro:</p>	<p>a) [.....]</p> <p>b) [.....]</p>
<p>7) Loperatore economico potrà applicare durante l'esecuzione dell'appalto le seguenti <b>misure di gestione ambientale</b>:</p>	<p>[.....]</p>
<p>8) L <b>organico medio annuo</b> dell'operatore economico e il numero dei dirigenti negli ultimi tre anni sono i seguenti:</p>	<p>Anno, organico medio annuo: [.....],[.....], [.....],[.....], [.....],[.....], Anno, numero di dirigenti [.....],[.....], [.....],[.....], [.....],[.....]</p>
<p>9) Per l'esecuzione dell'appalto l'operatore economico disporrà dell'<b>attrezzatura, del materiale e dell'equipaggiamento tecnico</b> seguenti:</p>	<p>[.....]</p>
<p>10) Loperatore economico <b>intende eventualmente subappaltare</b><sup>(37)</sup> la seguente <b>quota (espressa in percentuale)</b> dell'appalto:</p>	<p>[.....]</p>
<p>11) Per gli <b>appalti pubblici di forniture</b>:</p> <p>Loperatore economico fornirà i campioni, le descrizioni o le fotografie dei prodotti da fornire, non necessariamente accompagnati dalle certificazioni di autenticità, come richiesti;</p> <p>se applicabile, l'operatore economico dichiara inoltre che provvederà a fornire le richieste certificazioni di autenticità.</p> <p>Se la documentazione pertinente è disponibile elettronicamente, indicare:</p>	<p>[ ] Sì [ ] No</p> <p>[ ] Sì [ ] No</p> <p>(indirizzo web, autorità o organismo di emanazione, riferimento preciso della documentazione): [.....][.....][.....]</p>
<p>12) Per gli <b>appalti pubblici di forniture</b>:</p> <p>Loperatore economico può fornire i richiesti <b>certificati</b> rilasciati da <b>istituti o servizi ufficiali incaricati del controllo della qualità</b>, di riconosciuta competenza, i quali attestino la conformità di prodotti ben individuati mediante riferimenti alle specifiche tecniche o norme indicate nell'avviso o bando pertinente o nei documenti di gara ?</p>	<p>[X] Sì [ ] No</p> <p>[.....]</p>

(36) La verifica è eseguita dall'amministrazione aggiudicatrice o, se essa acconsente, per suo conto da un organismo ufficiale competente del paese in cui è stabilito il fornitore o il prestatore dei servizi.

(37) Si noti che se l'operatore economico **ha** deciso di subappaltare una quota dell'appalto **e** fa affidamento sulle capacità del subappaltatore per eseguire tale quota, è necessario compilare un DGUE distinto per ogni subappaltatore, vedasi parte II, sezione C.

<p><b>In caso negativo</b>, spiegare perché e precisare di quali altri mezzi di prova si dispone:</p> <p>Se la documentazione pertinente è disponibile elettronicamente, indicare:</p>	<p>(indirizzo web, autorità o organismo di emanazione, riferimento preciso della documentazione): [.....][.....][.....]</p>
<p>13) Per quanto riguarda gli <b>eventuali altri requisiti tecnici e professionali</b> specificati nell'avviso o bando pertinente o nei documenti di gara, l'operatore economico dichiara che:</p> <p>Se la documentazione pertinente <b>eventualmente</b> specificata nell'avviso o bando pertinente o nei documenti di gara è disponibile elettronicamente, indicare:</p>	<p>[.....]</p> <p>(indirizzo web, autorità o organismo di emanazione, riferimento preciso della documentazione): [.....][.....][.....]</p>

D: SISTEMI DI GARANZIA DELLA QUALITÀ E NORME DI GESTIONE AMBIENTALE (ARTICOLO 87 DEL CODICE)

**L'operatore economico deve fornire informazioni solo se i programmi di garanzia della qualità e/o le norme di gestione ambientale sono stati richiesti dall'amministrazione aggiudicatrice o dall'ente aggiudicatore nell'avviso o bando pertinente o nei documenti di gara ivi citati.**

Sistemi di garanzia della qualità e norme di gestione ambientale	Risposta:
<p>L'operatore economico potrà presentare <b>certificati</b> rilasciati da organismi indipendenti per attestare che egli soddisfa determinate <b>norme di garanzia della qualità</b>, compresa l'accessibilità per le persone con disabilità?</p> <p><b>In caso negativo</b>, spiegare perché e precisare di quali altri mezzi di prova relativi al programma di garanzia della qualità si dispone:</p> <p>Se la documentazione pertinente è disponibile elettronicamente, indicare:</p>	<p><input checked="" type="checkbox"/> Sì <input type="checkbox"/> No</p> <p>[.....][.....]</p> <p>(indirizzo web, autorità o organismo di emanazione, riferimento preciso della documentazione): [.....][.....][.....]</p>
<p>L'operatore economico potrà presentare <b>certificati</b> rilasciati da organismi indipendenti per attestare che egli rispetta determinati <b>sistemi o norme di gestione ambientale</b>?</p> <p><b>In caso negativo</b>, spiegare perché e precisare di quali altri mezzi di prova relativi ai <b>sistemi o norme di gestione ambientale</b> si dispone:</p> <p>Se la documentazione pertinente è disponibile elettronicamente, indicare:</p>	<p><input checked="" type="checkbox"/> Sì <input type="checkbox"/> No</p> <p>[.....][.....]</p> <p>(indirizzo web, autorità o organismo di emanazione, riferimento preciso della documentazione): [.....][.....][.....]</p>

## Parte V: Riduzione del numero di candidati qualificati (ARTICOLO 91 DEL CODICE)

Loperatore economico deve fornire informazioni solo se lamministrazione aggiudicatrice o lente aggiudicatore ha specificato i criteri e le regole obiettivi e non discriminatori da applicare per limitare il numero di candidati che saranno invitati a presentare un'offerta o a partecipare al dialogo. Tali informazioni, che possono essere accompagnate da condizioni relative ai (tipi di) certificati o alle forme di prove documentali da produrre eventualmente, sono riportate nell'avviso o bando pertinente o nei documenti di gara ivi citati.

Solo per le procedure ristrette, le procedure competitive con negoziazione, le procedure di dialogo competitivo e i partenariati per l'innovazione:

Loperatore economico dichiara:

Riduzione del numero	Risposta:
Di <b>soddisfare</b> i criteri e le regole obiettivi e non discriminatori da applicare per limitare il numero di candidati, come di seguito indicato :  Se sono richiesti determinati certificati o altre forme di prove documentali, indicare per <b>ciascun documento</b> se loperatore economico dispone dei documenti richiesti:  Se alcuni di tali certificati o altre forme di prove documentali sono disponibili elettronicamente <sup>(38)</sup> , indicare per <b>ciascun documento</b> :	[.....]  [ ] Si [ ] No <sup>(39)</sup>  (indirizzo web, autorità o organismo di emanazione, riferimento preciso della documentazione):  [.....][.....][.....] <sup>(40)</sup>

## Parte VI: Dichiarazioni finali

Il sottoscritto dichiara formalmente che le informazioni riportate nelle precedenti parti da II a V sono veritiere e corrette e che il sottoscritto è consapevole delle conseguenze di una grave falsa dichiarazione, ai sensi dell'articolo 76 del DPR 445/2000.

Ferme restando le disposizioni degli articoli 40, 43 e 46 del DPR 445/2000, il sottoscritto dichiara formalmente di essere in grado di produrre, su richiesta e senza indugio, i certificati e le altre forme di prove documentali del caso, con le seguenti eccezioni:

a) se lamministrazione aggiudicatrice o lente aggiudicatore hanno la possibilità di acquisire direttamente la documentazione complementare accedendo a una banca dati nazionale che sia disponibile gratuitamente in un qualunque Stato membro <sup>(41)</sup>.

I

Data, luogo e, se richiesto o necessario, firma/firme: [Taranto 01 Agosto 2022]

<sup>(38)</sup> Indicare chiaramente la voce cui si riferisce la risposta.

<sup>(39)</sup> Ripetere tante volte quanto necessario.

<sup>(40)</sup> Ripetere tante volte quanto necessario.

<sup>(41)</sup> A condizione che loperatore economico abbia fornito le informazioni necessarie ( indirizzo web, autorità o organismo di emanazione, riferimento preciso della documentazione) in modo da consentire all'amministrazione aggiudicatrice o allente aggiudicatore di acquisire la documentazione. Se necessario, accludere il pertinente assenso.

Taranto, 03/08/2022

Spettabile  
**Istituto Comprensivo Statale  
Vittorio Alfieri**  
Corso Italia, 159  
74121 Taranto

**Oggetto:** Referenze bancarie per partecipazione a indagine di mercato e confronto competitivo a cura della Rete "Scuola Digitale"...

A richiesta di INFOTEL S.R.L., con sede in Taranto, Viale Magna Grecia n.215 (di seguito "**Impresa**"), possiamo dichiarare che la stessa intrattiene corretti e regolari rapporti con la nostra Banca.

Per quanto a nostra conoscenza, l'**Impresa** gode di buona considerazione ed è giudicata in grado di assolvere puntualmente agli impegni assunti.

Quanto sopra non costituisce comunque né impegno né garanzia da parte nostra.

Distinti saluti.

**INTESA SANPAOLO SPA**  
Filiale Imprese Taranto



**Offerta Economica relativa a****DESCRIZIONE RDO**

PNRR MISURA 1.4.1 "ESPERIENZA DEL CITTADINO NEI SERVIZI PUBBLICI" - SCUOLE (APRILE 2022)

**NUMERO RDO** 3128312**Amministrazione titolare del procedimento****AMMINISTRAZIONE**

ISTITUTO COMPRENSIVO - VITTORIO ALFIERI

**CF AMMINISTRAZIONE** 90121800735**Concorrente****FORMA DI PARTECIPAZIONE**

Singolo operatore economico (D.Lgs. 50/2016, art. 45, comma 2, lett. A)

**RAGIONE SOCIALE / DENOMINAZIONE**

INFOTEL S.R.L

**PARTITA IVA**

00873500730

**TIPOLOGIA SOCIETARIA**

SRL

**Oggetto dell'Offerta**

Formulazione dell'Offerta Economica = Valore economico (Euro)

Nome	Valore
Valore offerto	5982,00

**Elenco dichiarazioni abilitazione**

## SISTEMI DI E-PROCUREMENT

Possesso della certificazione UNI CEI EN ISO/IEC 27001:2017 e ss.m.i.: Tecnologie Informatiche - Tecniche di sicurezza - Sistemi di gestione della sicurezza, in corso di validità	NO
Possesso della certificazione UNI EN ISO 9001: 2015 e ss.m.i.: Sistemi di gestione per la qualità, in corso di validità	SI
Il sottoscritto Operatore Economico	dichiara sotto la propria responsabilità che le attività presenti nel proprio oggetto sociale ricomprendono una o più attività previste nella Categoria per cui viene richiesta l'Ammissione al Mercato Elettronico della P.A.
Possesso della certificazione ISO/IEC 20000-1: 2018 e ss.m.i.: Tecnologie informatiche - Gestione del servizio - Parte 1: Requisiti per un sistema di gestione del servizio, in corso di validità	NO
Possesso della certificazione: UNI EN ISO 14001: 2015 e ss.m.i.: Sistemi di gestione ambientale, in corso di validità	SI

Il Concorrente, nell'accettare tutte le condizioni specificate nella documentazione del procedimento, altresì dichiara:

- che la presente offerta è irrevocabile ed impegnativa sino al termine di conclusione del procedimento, così come previsto nella lex specialis;
- che la presente offerta non vincolerà in alcun modo la Stazione Appaltante/Ente Committente;
- di aver preso visione ed incondizionata accettazione delle clausole e condizioni riportate nel Capitolato Tecnico e nella documentazione di Gara, nonché di quanto contenuto nel Capitolato d'oneri/Disciplinare di gara e, comunque, di aver preso cognizione di tutte le circostanze generali e speciali che possono interessare l'esecuzione di tutte le prestazioni oggetto del Contratto e che di tali circostanze ha tenuto conto nella determinazione dei prezzi richiesti e offerti, ritenuti remunerativi;
- di non eccepire, durante l'esecuzione del Contratto, la mancata conoscenza di condizioni o la sopravvenienza di elementi non valutati o non considerati, salvo che tali elementi si configurino come cause di forza maggiore contemplate dal codice civile e non escluse da altre norme di legge e/o dalla documentazione di gara;
- che i prezzi/sconti offerti sono omnicomprensivi di quanto previsto negli atti di gara;
- che i termini stabiliti nel Contratto e/o nel Capitolato Tecnico relativi ai tempi di esecuzione delle prestazioni sono da considerarsi a tutti gli effetti termini essenziali ai sensi e per gli effetti dell'articolo 1457 cod. civ.;

**SISTEMI DI E-PROCUREMENT**

- che il Capitolato Tecnico, così come gli altri atti di gara, ivi compreso quanto stabilito relativamente alle modalità di esecuzione contrattuali, costituiranno parte integrante e sostanziale del contratto che verrà stipulato con la stazione appaltante/ente committente.

**ATTENZIONE: QUESTO DOCUMENTO NON HA VALORE SE PRIVO DELLA SOTTOSCRIZIONE A MEZZO FIRMA DIGITALE**